朝鮮日報
二十二日夕刊

發行所 朝鮮日報社
印刷人 金東成
[illegible]

日本銀行券 廿二日發表 [illegible]
橫濱生糸 (廿二日) 前場 後場
[illegible]

時評

赤露使節의赴任

×

赤露駐日大使코프氏一行은今朝에京城을通過하야 赴任의途에登하엿다

十七年革命以來 于今八年동안斷絕되얏든日露國交는이에完全히恢復된것이다 日露兩國의一般國民을爲하야 慶賀할바이다 그러나 그慶賀의意義와 價値가 階級的見地에依하야 相違되는것은勿論이다

×

그럼으로 吾人은吾人으로서慶賀할바別個의理由가잇는것이다 無產階級의나라 世界革命의理想鄉인 쏘비에트러시아의使節이 우리따를밟게되엿다는것은 吾人에게만은感激을주는바이다 胸臆에橫溢되는萬端의 意思를一一히表示치안코 오즉 一言의歡迎을 더하야同大使의赴任을祝할뿐이다

勃國의革命

×

國王狙擊이 導火線이되고 軍人議員의暗殺 同葬儀式場인寺院의爆發로써 除幕이되야 全土가 一條戰場으로化하고만 勃國革命은 아즉續報가限隔하야 左右를批判하기難하나 勃國民은元來스라브系의 種族으로써 住民總數가 겨우四百九十萬에不過하고 物資가 豐富치못한데大戰과十八年革命에 經濟力이非常히衰耗되야 國民一人當千四百餘프랑의大負債가잇서 全國民의生活이 極度로不安케된것은周知의事實이다 그런데同國이 赤露와國境人種의關係가잇슬뿐아니라全國에盤根錯節되야잇는農民共產黨의努力은可侮치못하게된것이事實이다 昨年에農民共產黨의大虐殺을行한以後 該黨은非常히感情이惡化되야革命의機會를엿보고잇섯다 그럼으로 이번事件은決코偶然히爆發된一時的現象으로 推斷하기不能한것이다 그러면今後勃國革命의展開는 世界的으로만흔教訓과影響을주게될가한다

日政界의新現象

×

日本政界에兩大惑星이라는稱이잇든 田中義一氏와後藤新平氏의 實際政界의投入은實로日本政黨界에 一新現象을現出하엿다 田中氏의政友總裁就任은已爲라勿論이어니와 이제傳하는바에 依하면政本黨과後藤新平氏와의間에接近을傳한다 이것은日本政界가 漸次階級的分解作用에支配되는것을 看取할수잇는것이다

前獨皇子全然無罪
大審院今後取調中止

(伯林十九日發) 前부터問題가되엿든前獨逸皇太子「윌헬름」의戰時犯罪事項에關하야伯林大審院은取調를終了하얏는데右取調에依하야皇太子는決코戰爭中占領地의都市村落放火와掠奪을命한事이업스며又그麾下의軍團所屬軍法會議令에依하야行한死刑事件에對하여도何等責任을가지지아니한事가判明되엿다此로因하야大審院今後의取調는中止하기로決定하엿더라

獨逸의新稅法案
注目할것은麥酒、煙草稅引上

(늬우엔二十一日發) 獨逸政府提案인新稅法案은聯邦參議院에回付되엿는데新法案中注目할만한것은麥酒稅와煙草稅이다 麥酒稅는從來의一立方에對한五『페닛히』四分一을倍加하야一〇『페닛히』七分一로하얏고煙草의多部分은그小賣價値의二割五分外지引上하고種類도잇스며又煙草輸入稅도十五割로引上되얏더라

排日法嚴重勵行
加州兩院共히通過

(桑港十九日發) 加州上院을通過한上院議員「인만」氏提出의排日土地法을一層嚴重히檢事總長과各郡檢事와에勵行케할決議案은十八日下院을通過하얏더라

勃牙利內閣更迭?
廢帝歸國問題에關聯하야

(늬우엔二十一日發) 勃牙利國王「보리스」三世는其父親인前王「페르디난드」의廢帝를歸國케하야暴徒鎭壓에援助를借코저하는中인바廢帝는一九一八年退位以來로獨逸「코부르그」市에閑居中이며平和條約에는前王의歸國禁止規定은업스나現首相「찬코프」氏가此에反對中임으로境遇에依하여는「보리스」王은他에首相될만한人物을選擇하야廢王의一時歸國에同意하도록新政府를組織식힐는지도알수업다더라

日米戰爭은事實不可能
松平日大使演說

(紐育二十一日發) 駐米大使松平恒雄氏는基督教聯盟大會에서演說하야日米戰爭說을一笑에附하고日米兩國은永久히平和裡에共同生存할運命에在함으로兩國의戰爭은事實上不可能하다明破하고米國에서頻頻히日本과의國交斷絕問題가討議됨은余의怪異히녁이는바이다日米兩國間에는武力에依하야解決을要할問題는毫末도업슴은極히明瞭하다又根據업는風說이다日本은어데外지든지忠實히軍備縮少條約의精神을遵行할터으로日米兩國間에將來에戰爭이勃發하리라는風說은全然何等根據가無한者라述하얏더라

日露密約辨明

(紐育二十日發) 亞米利加協會聯合理事會는二十日駐米日本松平大使를主賓으로當地「하-바드」俱樂部에서歡迎晚餐會를開하엿는데席上에서大使는日露條約이中國의門戶開放主義에違反되고且日露兩國間에軍事秘密協定이締結된것가티말함은全然將來도普通의友誼的外交交涉으로解決되지못할問題가發生치아니하리라고豫期한다는述하고更히日露秘密條約의事實無根을斷言하고今日諸國과平和裡에共同繁榮의生活을함을日本以上으로翹望하는國家는다시업스리라고結論하엿더라

日紡罷業惡化傾向
一大示威運動準備
官憲의勸告로當分中止

(青島二十一日發) 青島大日本紡績의罷業은二十一日朝부터多少惡化하야過激分子數百名은四方滄口의工場에서一大示威運動을하라고準備를整頓하는中이더니二十一日青島中國警察廳에서罷業團代表八名을召致하야總長과會見하얏는데鑛氏는無謀함을警告하는同時에作業에就함을勸告하엿슴으로運動은中止되엿더라

大審院合法判決

(華盛頓二十一日發) 米國大審院은政府의所有船舶拂下는合法的이라는判決을내엿는데大審院의判決結果로船舶院部內에更迭이잇슬는지도알수업는形勢이더라

船舶賣却判決에
판會社控訴發表

(華盛頓二十日發) 米國高等法院의船舶院의「다라라인」에對한船舶賣却으로써正當하다는判決을下하야「판피크」「멜」의停止命令申請을棄却한事에關하야敗訴된「판피크」汽船會社側辯護士는控訴할것을發表하엿다그리고右控訴手續이完了되기外지賣却停止命令을繼續하기로法院에同意하얏더라

米國現在人口
一億一千四百萬

(늬우엔二十一日發) 今年一月一日의米國合衆國人口는總數一億一千四百三十一萬一千名으로前年一月一日에比하면百六十二萬七千名의增加를表示하엿고昨年度出產數의死亡數超過는百三十一萬二千名이라더라

米國旅券查證手數料徵收廢止

(華盛頓十九日發) 米國政府는會히移民을除한外의入國者全部에旅券查證手數料의徵收를廢止하라는希望을가졋든바今回國務省은其旨를各國政府에通告하얏더라

年來懸案次第處決
社會局의新活氣

(東京電) 普選案의通過를機會로하야政府及各政黨은다國民生活의實際에立脚한新政策을揭하고새로增加한一千萬의有權者에게迎合하라고目下그劃策에腐心中임으로從來는如何하엿던지名目만잇던社會政策、度外視하던勞働立法도今後는時히政黨이相爭하야此를看板을삼고자하는中임으로從來此에努力하여오던社會局은意外에活氣가생기어次期議會에는勞働組合法과爭議調停法과또는要法이라는定評이잇던治安警察法第十七條의廢止、健康保健法改正、工場法施行令의實施、母子保護法、職業紹介事業의擴張、失業救濟其他各種社會政策은實行期에至하엿다하야지못緊張한야年來의懸案을一氣로處置하라고努力하는中이더라

互選規則改正에
政府態度軟化

(東京電) 政府는貴族院伯、子、男爵議員互選規則中에서單記或은連記制라는問題에抵觸함이업시貴族院令改正으로因하야不得已改正하여야할意外의點은大綱現行法대로하는意嚮인듯한바政府가如斯한態度에出함은貴族院內部에서너무急激한變化를望치안는外部으로서强然히再選規則의改正을行치안는다하여도貴族院은今回의改正만으로도影響되는範圍는相當히大하며特히多額議員과如함은選擧한結果로從來의所屬團體를分離하야多額議員만의團體를作할機運이올는지도알수업다이우에互選規則을改正치안트라도相當한效果를得할것이라하야政府側에서는觀測하는中이더라

文化侵略反對運動
全國教育聯合會에서決定

(北京二十日發) 全國의教育聯合會는十九日에閉會되야日本의對中文化事業問題에關하야討議한結果徹頭徹尾히反對하기로決定하고學校各新聞을糾合하야日本의文化侵略策反對大運動을起하기로決定하엿더라

全中國勞働大會
五月一日廣東에서

(北京十九日發) 三年前에第一回大會를開催하엿던中國全國勞働大會는來五月一日로써廣東의海員及工業聯合總會、全國鐵路總工會、廣東工人代表會의主催下에第二回大會를開하기로決定하엿더라

善後會議議決事項
軍事善後條令其他七項目

(北京電) 善後會議는段執政이臨席한後二十一日午前十時閉會式을擧行하엿다그런데同會議中에二回의本會議에서議決한事項은左와如하더라

一、軍事善後委員會條令
二、國民代表會議條令
三、財政善後委員會條令
四、江蘇省財政整理案
五、內外債與日公表案
六、外蒙古改修案
七、臨時政府成案

陸軍新規事業

(東京電) 本年度부터十五年度에亘한陸軍의新事業은左와如하더라

一、軍備整理後의內容整頓改善
二、國家總動員에關한調查統制의研究
三、徵兵令의改正
四、一般的青少年訓練의實施에關한調查研究
五、在鄉軍人會國庫補助
六、下級軍人의待遇改善에關한研究
七、軍從事業의保護獎勵
八、鐵及燃料의補給에關한政策의確立

千島飛行準備
霞浦航空隊에서

(土浦電) 霞浦航空隊에서決行하기로한千島飛行은五月四日頃水陸兩用「사-무손」機二臺로擧行하되操縱者는山本大尉、石川二等水兵으로內定하고目下準備를急速하라는中이더라

政、本支部合同

(山口電) 山口縣에잇는政友會와政友本黨과의合同問題에關하야二十一日政友會의渡邊代議士、政友本黨의古林代議士、庄縣會議長(政友)西村縣會副議長(本黨)等이會見協議한結果合同意見에一致되얏더라

福岡、大阪間郵便飛行成功

福岡으로大阪에飛行하는郵便機河西操縱第一號機는二十一日午後二時二十二分無事히大阪木津河尻에到着하야搭載郵便物은直히中央局에運하야配達되얏더라

京、阪郵飛出發

(大阪電) 大阪으로부터東京에向할려인사루손機는二十一日零時五十分大阪을出發하얏스나天候가險惡하야當地로引返하얏다가更히一時五十分天候의鎭定을待하야出發하얏더라

赤露大使一行
廿二日京城通過

勞農聯邦特命全權大使「코프」氏一行十七名은二十二日朝七時十五分列車로京城驛을通過한바一見識의好紳士이엇다 同氏는말하되 一行은函館領事館員一名을除하고他는一切大使館員及其妻子이다 日本은처음이니갓가何等感想이던지陳述할수업스나朝鮮의氣候가溫和한데에는놀랏지아니할수업다 日露條約成立에依하야 露國民은日本에對하야非常히好感을가지고잇다今後一層經濟的關係로써日露는結合지아니하면不可함과共히兩國民은互相完全한諒解와國交의益益親密하야지기를希望하는바이다 政治的에關한意見은此際에談[illegible]으로자하지아니하며또그의開催를拒絕하라하나朝鮮에對한設置問題에關해는當分間京城에만둘생각인바領事도二三週間後에日本과同時에決定하게될지며新聞通信員의入露도非常히嚴重히한다함은無根의說이다從來의일은北京에잇는「카라한」氏가하얏기때문에余는알수업다하야此에關하야는말하기를避하더라

政本兩黨合同은時期問題
水野鍊太郎氏談

(釜山電) 港灣協會先發隊로會長水野鍊太郎氏以下伊藤內務省港灣課長、石井前遞信局社長、丹羽工學博士、鈴木內務省技師等의一行은今二十二日朝連絡船으로釜山上陸、和田慶南知事其他官民多數의出迎을受하고鐵道「호텔」에少憩後市內及港灣을視察한後釜山과東萊에分宿하고二十三日午前九時十分發特急으로入城할豫定인데水野氏는左와如히語하더라

朝鮮에는政務總監退職後三年만의渡鮮이다朝鮮事情에對하야는大體의智識은가졋지마는尙히其後의事情에就하야도間斷업시듯고잇다往年余의在職中에計劃하엿던事業이退官後着着完成되여가는것은愉快한바이다 港灣協會終了後二日間은京城에滯在하라고 思한다 港灣協會는神戶下關에서港灣協會를開하고朝鮮等地에서도今日은相當히問題되는中인데現在에는地方的問題의域을脫치못하엿다協會로는此의實現에調查研究를進行하는中이나此는不少한金額을要한다又國策上貿易關係上에서考量치안으면아니되겟다然이나釜山은地價도低廉하고候補地로도有望한줄노思한다今回는斯界의權威者가多數渡鮮하는터인즉그네에게意見을들어보기를바란다 次에話頭를政界로轉하야余가昨今非常히政界에서活躍함과如히所聞이잇스나其實은不得已신을녀나갓슴에不過하다政本合同에對하야余等이努力하는것은事實이다又田中男이政友會總裁로就任한結果田中男이余等에게入黨을勸한事도事實이다余等의勸하는바에依하면小黨分立으로는政局은容易히安定되지못하리라한다合同에對하야는決코否定치안는다余等이入會하야政局이安定된다하면入會도可하다現在의政界로보아서政本合同은다만의時期問題에不過하다云云

鐵筆寫眞 —(投稿歡迎)—
朝鮮警察의新取締法

日本汽船沈沒
英汽船救助急行

(紐育二十一日發) 當地에서傍受한無線電信에依하면日本汽船來福丸이沈沒되얏슴으로英國汽船호메릭크號는救助하기爲하야現場에急行하엿다더라

乘組員全部溺死

(紐育二十一日發) 其後의諸報道에依하면來福丸은加奈陀『우아·스콧치아』洲『케-푸사-블』島海中에서沈沒되여乘組員全部가溺死하엿고英國郵船『호메릭크』號는現場에急行하엿스나不及되고乘組員六十名中生存者가잇는가알기爲하여遭難의際跡을차젓스나終始發見치못하엿다더라

沈沒된場所

(포스톤二十一日發) 當地着無線電信에依하면日本汽船來福丸은危險한狀態로三十度의傾斜를表示하엿는대右沈沒場所는北緯四十一度三十二分西經六十一度四十分이오英國郵船『호메릭크』號는來福丸沈沒前現場에到着코자急行하는中이라더라

註 來福丸은神戶國際汽船所屬五千八百五十七噸의貨物船

露西亞가는길에
西伯利亞第一信(一)
金俊淵

嚴重한警戒

哈爾賓에서떠난것은 四月二日午後十一時五十五分이엿스며오는밤은날車를타고와서 滿洲里에到着한것은四月三日午後十時頃이엇섯다 滿洲里오는동안에乘客中에는 滿洲里가서 一週間이나滯在하여야 莫斯科가는車를 타게된다는所聞이돌기始作되엿다 車掌에게물엇더니 車掌의對答이 亦是그러하엿다 近日에 눈이녹어서 鐵道線路가破壞되엿는데 아즉도修築이되지못하엿슴으로 莫斯科에서車가오지못하엿다 그럼으로 一週間을거다리거나 그러치아니하면四日間은기다려야된다고하엿다 그말을듯고 乘客中에는議論이紛紛하엿다 그러면知多外지갈는지 또는滿洲里가서기다릴는지하는問題이엇다 엇든사람은 가는길인즉 갈수잇는데外지는 가는것이조흐니 知多外지가자는사람도잇고 또엇던사람은 滿洲里는知多보담物價가헐하니 滿洲里가서滯在하는것이낫다는 等議論이紛紜하다가如何間滿洲里外지 가보지아니하면 알수업다하야 議論을中止하고 속으로만걱정하다가滿洲里에는 定刻에到着하게되엿다 哈爾賓서 滿洲里外지오는동안에보즉 各驛의警備가 極히嚴重하더니 滿洲里에와 보즉 더말할수업시 警備가嚴重하다 우리는 그前에北滿洲라 하면馬賊의巢窟과가티 들엇슴으로 매우念慮를하엿섯다 와서보즉 그念慮는 念頭에도올라올수가업시 銃에칼을꼿처가지고 氣着姿勢로섯서 旅客의物品을監視하고섯고 또巡查가 만히往來하고잇다 秩序가매우整然하야 半點의빈틈이업섯다、항으로우리는 安心하고짐을停車場檢查處에다노와두고待合室에도가며 車票도사러단일수가잇섯다

내가車에서막내려서中國稅關官吏의檢查를마튼려고섯슨즉어느日本사람이와서 自己는領事館에서왓다하며 당신이京城日報記者가아니냐고뭇기에 나는아니라고對答하엿다 그러면누구시냐고뭇기에 나는내名啣을내주엇다 自己의찻던사람이 나인줄을알고 매우반기는氣色으로 말을부치며오늘은車가업서 知多外지갈수업스니 速히旅館으로가자고 催促한다 確實히아느냐고한즉 確實히안다고對答을하엿스나即今이車時間만노치면知多에서 莫斯科가는 土曜日車를못탈것은 定한일이겟고그러면또 一週間이遲延되겟는故로 마음이燥急하여서엇지할줄을몰으겟다、하나日本領事館員의말만듯고 그만두는것은넘우도輕率한것가튼생각이나는故로다시驛長에게나票파는사람에게나其他鐵道에關係잇는 當面의責任者에게 단단히물어볼생각이낫다 知多가는車도업스면 不可不滿洲里에서자는수밧게업는데 그러면갈어도莫斯科行이 一週間은遲延되다 이것은나에게겟雪上加霜이엇섯다 한참부산하게단이다가 稅關官吏에게물엇더니 知多行汽車가한時間後에떠난다는말을들엇다 나는이말을 또西洋사람들에게傳하니 여러사람이 다깃버하엿다

一二等道路改良費總額
◇廿二年外지에完成?

朝鮮의一二等道路總延長은三千六百六十七里九分인바其中에國費又는國費補助로써修築하는것은三千百八十八里이요其內容은一等七百九十四里三分二等二千三百九十三里七分이다그런데

修築計劃 을立하야第一期第二期로工事를進行하야온것이一等五百七十六里三分三等一千六十六里三分合計一千六百四十二里九分으로此里程은既定計劃의大體를終了한것이요十四年度以降에殘餘는것은一等一千百八十四里九分及其他를合計하야一千三百九十五里九分이다그런데十三年外지의國費支辦에依한改良費는二千四百三十四萬圓을支出하엿슷는데十四年度에는既定額二百六十萬圓이던것이整理의結果二百十萬圓이削減되어僅히五十萬圓으로써工事에着手하얏다十五年度以降에잇서서는勿論

豫算編成 上異動을生하겟지마는當局의大體方針으로는十六年度外지百萬圓十八年度外지五十萬圓十九年度에二百萬圓二十一年度外지三百萬圓、二十二年度外지에二百大十三萬九千九百九十五圓을支出하야此를完成코자하는듯하나果然二十二年度로서完成될與否는變化만흔政界에關係가잇서豫測할수업는바이라더라

煙草小賣店
現設狀況及將來
專賣當局者談

奧地開拓의聲은近來漸盛하는바此는勿論奧地에小賣店의配置를完成시키고尙且製品의配給을充實케함을이름이다그런데其小賣店이어느程度外지設置되여잇는가하면所謂奧地라고볼만한里洞의數는

全朝鮮을 通하여二萬三千九百餘로서이二萬四千假量의里洞에小賣店數는三萬八千百八十九個所即一里洞에一軒과六分이라는比例로分布의狀況은實로遼遠하다今에此를各支局別로보면京城이一箇八分、大邱一箇六分、全州一箇五分、平壤一箇四分이라는順序인바此는다만里洞數로본것이오地方에따하서는里洞의廣狹이잇고

部落數又 는戶數에多寡도잇슴으로先年來部落을單位로하야小賣店을設置하기로하고集團戶數의多少交通其他의狀況을調查하여본것이다此에依하면小賣店을絕對必要로하는곳이全朝鮮四萬五千六百入個所가되여前記既設된三萬八千餘箇를減하면아즉도七千四百十九個所即一割六分三厘의設置未濟가되여잇는關係이라然하여現在의既設

小賣店이 라도全部가何돈지煙草의販賣業을營하는것이아니라其中에는休業狀態에잇는個所도잇슴으로今後는一切小賣店으로하야活動狀態에置하도록各地方에適應한施設을하고저한다云云

客年葉煙收入

大正十三年度의葉煙草收納成績에就하야는例의旱水害等으로因하야一時는매우豫想이減少되얏든바其後의成育狀況은順調가되야前年度에比하면收納量及賠償金이非常히增加되얏다그런데品質에잇서서는幾分遜色이잇스나即反別에一萬一千九百七十二町收納量에二百九十三萬九百五十貫賠償金에四百三十二萬二千二百三十五圓을示하는바此를前年과比較하면反別에三千八百五十九町收納量에百十八萬九千三百十貫賠償金에百四十三萬七千九百八十四圓의各增加인데此를種別하면

種別	反別(町)	收納量	賠償金(圓)
朝鮮種	八九九	一八三五四四九	三〇七九二二八
日本種	一七七	四八九八一八	八九七四七一
黃色種	三六六	六〇四五六三	一三四二九〇三
土耳古種	八	二一九	六六三
計	一二九七三	二九三〇九五〇	四三二二二三五

警官은運賃後拂
無賃乘車券代에

(東京電) 鐵道省의整理에甚하야從來警官에게交付하얏던無賃乘車證을廢止하얏슴으로內務、司法兩省으로부터職務遂行에甚히不便하다하야歷歷抗議하엿든結果鐵道省은五月一日以內에運賃後拂證을交付하기로決하야二十一日交付되얏는데右後拂證은警察官及少年保護士에限하야使用케하기로하얏더라

警察部長會議
廿六日부터四日間

(東京電) 各府縣警察部長會議는來二十六日부터四日間에亘하야開催하기로決定하엿는데二十六日은內相、二十七日은檢事總長의訓示가잇슬터이며同會議에서는治安法、普選法實施、社會運動取締、新聞紙法及出版法改正、違警罪即決令等에對하야協議할豫定이더라

中等學校長會議

京畿道公立中等學校長會議는來二十九日부터二日間道廳會議室에開會하고知事의訓示指示가잇슬터이더라

法院廳舍新築

法務局十四年度의廳舍新築은大邱地方法院金泉支廳(慶北)京城法院鐵原支廳(江原)의二支廳과漣川(京畿)陽德(平南)淮陽(黃海)의三出張所인바總額九萬餘圓으로近近請負入札에附할터이라더라

八面鋒

○ 樺太에나가잇는同胞가、故國의饑饉을듯고、四百圓을모아보냇다、얼마나눈물겨운同情이냐

○ 第一艦隊의、參觀者가四萬에達하엿다、四萬人에게、안키여示威한自艦隊의來仁은、總督府側으로보아서、日本觀光團、몃千團을組織한것과、거의同一한効果가잇섯슬듯

○ 警戒、取締、檢束、毆打、叱咤、이것이警察의하는일이다、民心에順應한다면、이럴必要가어데잇느냐

中等科講義錄

會長 侯爵 朴泳孝 閣下

新學期開始와 破格의特典
入會의絕好機來함

本學會는目下新學期開始會員의大募集中이다此際에入會者에限하야破格의大特典이有하니只今이入會의絕好機、獨學으로成功하라하는青少年諸君은此機會를失하지말고速히와서本學會에入會하라

朝鮮의事情에適한
理想的中等講義錄

本講義錄은總督府의教育方針과朝鮮特殊의事情과를綜合參酌하야編輯한것으로、가장잘朝鮮事情에適合한理想的講義錄이니라此講義錄으로工夫하면何人이라도안자서中等學校卒業者와同等의實力이된다

入會簡易한 本講義錄
小學卒業의學力이有하면會得할수잇다

本講義錄은京城에在한一流의教育專門家의執筆로된것으로記述平易그리고도內容豐富何人이라도小學卒業程度의學力만잇스면極히容易히會得할수잇도록되여잇다入會簡易하니一日이라도速히와서本學會에投하라

機關雜誌學燈無料配布
講義錄은月二回發行

本講義錄은從來月一回發行하엿스나會員諸君의便宜를爲하야此新學期부터月二回發行하기로改定하엿다그리고會員에게는趣味津津實益豐富한機關雜誌學燈을每月一回無料로配布한다

此際入會者의受할特典
臨時會費에注意하라

入會金 金五十錢(全免)
會費 一箇月分 金五十錢
同 三箇月分 金一圓五十錢
同 六箇月分 金二圓八十五錢
同 一箇年分 金五圓七十錢
同 二箇年分 金十一圓四十錢

內容見本付規則書 葉書로申込次第無代로郵送

京城旭町一丁目百二十九番地
朝鮮斯文學會
電話(本局)三〇三四番 振替口座京城一一九二番

半島通信教授界의權威

電話賣買

電話擔保金融貸付月賦販賣
鍾路四丁目五十番地宗廟越便
電話商會 主 楊化謙
電話光化門一四五〇番

四月十七日特別大興行
유社代表的大作 連續活劇 樂園의野獸 第十三編第十四編第十五編 三十五卷 最終篇 三十六卷 上映
問題名畫 그나이밋트社大作 바그닷도의盜賊 全十四卷
보라冒險中의冒險! 活劇中의大作
[illegible]
松竹 유社 特約 團成社 電光九五九番

保險

● 理髮界에光明!!
合組品을賣出하나이다

▲器具를多數需用하실春季를際하야弊店은需用家僉位의使用上便宜를도읍기爲하야理髮用으로最緊要品二十種을一組로하야空前의破格으로提供하오니試用하소서
▲地方注文迅速酬應

機械는兩手片手指定에依함

二十種一組 特定便
特組品 四圓五十錢
上組品 四圓
並組品 三圓五十錢

家庭用‖團體用으로最經濟品인一組品
合組品名
理髮器械一個 面刀一個 理髮鋏一個 小判一個
刃一個 面刀숄一個 器械숄一個 竹숄一個 手巾一個
理髮用梳一個 同用香水一瓶 同用石鹼一個 粉一封 子油一個
器械用油一個 大花粉一封 耳이개一個 丁子一個

理髮器具專門 京城鍾路通二丁目六九
德屋商店 電話五一七番

◇新大使 쑹氏 ‖ 일로국교가 회복된 이후 처음으로 동경에 보임하는 로국대사 「코푸」씨는 금조 륙시 오십분 경성역을 통과하야 동경에 향하얏다 (사진은 금대사 ‖ 본면기사참조)

새명절, 어린이날

대규모로 직히기 위하야 이미 준비위원 세지 선뎡

해마다 오월일일은 세계뎍으로 「메이데이」로 무산청년이 긔념하는 날인 동시에 조선에 잇서서는 장래의 조선의 주인이 될 「어린이」들을 위하야 새로히 명절이 된 「어린이날」임으로 금년에도 이 의미깁흔 날을 긔념하기 위하야 이십일 오후 여덜시경에 조선소년운동협회(朝鮮少年運動協會)를 위시하야 재경각 소년단톄 관계자 이십여명이 경운동 텬도교당에 모히여서 의론한 결과 전조선 일백륙십여의 소년단톄의 소년소녀 십여만명을 총동원식히여 오월일일에 「어린이날」을 예고선뎐할 것과 오월일일에는 전조선 각디방에 일반여장의 선뎐 「포스터ㅣ」와 사십만매의 선뎐지를 배부할 일과 소년소녀 긔행렬(旗行列) 기타 여흥을 행할 것과 오월 오일에는 「어머니대회」 「아버지대회」를 열고 오월삼일에는 직업소년 위안원유회(職業少年慰安園遊會)를 개최할 일 등을 결뎡한 후 「어린이날」 준비위원(準備委員)을 아래와 가티 선뎡하고 폐회하엿다는데 각디방에 잇는 소년소녀 단톄에서 직접 청구만 하면 어린이날에 배부할 「포스터ㅣ」와 선뎐지를 무료로 보내일 터이라 함으로 디방의 소년소녀 단톄에서는 경성 경운동(慶雲洞) 텬도교당 안에 잇는 조선소년운동협회로 그것을 청구하기를 바란다더라

◇準備委員(無順)

趙喆鎬 薛義植 方定煥 李鍾麟 金井鎭 金起田 朴八陽 丁炳基 黃柄麟 李成三 車相瓚 趙基栞 金玉斌 李斗星 姜禹 鄭順哲 柳志永 李元珪 李定鎬 李家運 元達鎬 李能昇 朴君實 金東鎬 李乙 洪一昌 洪光鎬 申瑩澈

日本가서도 小作人

대판잇는 동포 / 구제명목으로 작인

대판화교서관내(大阪鶴橋署管內)에 잇는 인사상담소(人事相談所)에서는 관내에 잇는 조선인 뇌동자와 직업소개에 힘써왓는데 그 성적이 자못 량호하든중 최근에는 민간에서 조선인을 보호코저 당디 북산병원(北山病院)에서는 무료로 진찰을 하여주며 자하현청년단장(滋賀縣靑年團長) 소림원지승(小林源之丞)은 자긔의 소유토디에 조선인을 소작인으로 사용할 작뎡으로 수명을 다려다가 성적을 본다는데 만약 성적이 조타하면 압흐로 만히 사용할 터이라더라(대판뎐보)

文明의 福利?

미국의 교통사고 일년에 이만여명

작년도 미국(米國)에서 교통사고(交通事故)로 인하야 죽은 사람이 이만이천명이오 부상한 사람이 칠십만명인데 이와가튼 참혹한 일을 미연에 방지하려고 전국대회(全國大會)를 화성돈(華盛頓)에 개최한다더라(나원뎐보)

警察部刑事二名 不正事實로 罷免

얼마전 동산서의 리종선사건 / 흑막관계의 두형사 돌연사직

경긔도경찰부 형사과(刑事課)에 근무하든 형사 두명은 경관의 신분으로 행치 못할 불미한 사건이 발각되어 이십일에 돌연히 면직을 당하게 되엇다는데 이제 그 내용을 드른즉 그들은 이달 상순경에 동산경찰서를 식끄럽게 하든 리종선(李鍾善) 원동와케드 김화동(金花寬) 김홍긔(金弘基) 등의 대사긔사건에 경관의 신분임도 불구하고 가담하야 모든 흑막과 협잡으로 묵살하며 무죄한 사람을 검속하는 등 여러가지 불미한 사건을 감행한 것이 발각되여 그와 가티 된 것이라는데 이 사실을 탐지한 경찰부에서는 경찰계 또는 형사계의 장래를 위하야 단연히 처치한 것이라는바 그들은

오래동안 재직하엿슴엔

아니라 이미 그만두게 하는 이상 면직처분까지 하기는 너무 가엽슨 일이라 하야 사직의 형식을 취하야 그만두게 한 것이라더라

不得已한 處置

◇李刑事課長談 형식은 사직이다

경찰부 형사과 형사 두명이 불미한 사건으로 그만두게 되엇다 함에 대하야 리형사과장(李刑事課長)은 말하되 「이번 형사 두사람이 그만두게 된 것에 대하야는 어공어사에 나의 처디가 매우 곤난하외다 나는 그들을 그만두게 될 때에 되도록은 그대로 잇도록 하랴고도 하엿스나 내가 사법경찰계에 잇는 이상 그들을 그대로 잇도록 하기도 곤난할 뿐 아니라 경찰계 또는 형사계의 장래를 혁신하는 의미로 그러케 하고 마럿습니다 밧게는 별소문이 다 만흔 모양이나 그 소문과는 사실이 전혀 상위되는 것이며 자긔들이 사직한 것이외다 하여간 사분으로나 공무로나 매우 유감이외다」 하더라

大邱救世軍營에서 西洋人將官排斥

인종뎍의 차별과 학대로 / 병사일동이 동맹배척중

대구 예수교 장로파(長老派)에서 신구의 충돌과 서양인을 배척하느라고 격렬한 참홍이 잇섯든 것은 아즉까지도 대구인사의 긔억이 새로운 바어니와 지나간 십오일 이래로 구세군(救世軍) 대구디방영(大邱地方營)에서도 자치(自治)를 부르짓고 동영의 디방관(地方官) 소서별(蘇西別)을 배척하는 운동이 맹렬하야 동영의 병사 장달선(張達善)씨 외 십이명은 동맹 후에 십오일 이래로 영문에 출근도 아니하고 각방면으로 활동하는 중이라는데 이제 그 자세한 내용을 드른즉

배척하는 운동이 맹렬하야

동영의 디방관 소서별에 대한 불평은 여러해 전부터 잇는 터인데 금번 동영에 근무하든 사관 최시영(崔時榮)씨가 적은 월급을 바다가지고 경성보다도 물가가 고등한 대구에서 도뎌히 생활할 수가 업슴으로 사직을 하기로 함으로 동영병사 일동은 류임운동에 분주하야 본영에까지 류임운동을 하엿는바 본영에서는 그 류임원서를 출하엿는데

소서별씨

이것을 바든 소씨는 일반병사를 보고 이러한 탄원서를 데출한 사람은 영문에 오지 아니하여도 조타고 함으로 병사속에서 리유를 무러떠니 가부를 드러주지도 아니할 뿐 아니라 동영구야 운동은 엄청구례화하게 된것이라하며 동영병사들이 본부에 데출하얏섯다는 호원서는 아래와 갓다더라

◇呼訴書

一、現地方營士官崔時榮氏를留任할事

二、大邱는朝鮮의第二都會地오 따라서物價가高騰하니生活費를더줄일

三、地方官은救世軍內의諸般事業에對하야兵士의同意를따라實行할일

四、地方官은營門諸般事業을兵士一同과協議的으로實行後本營으로報告할일

五、地方營을急速히新築할일

六、地方官의舍宅은他近方에設置할일

七、地方營의發展을爲하야機關的夜學部를完全히設立할일

八、總司令官은右條件을諒解後速히兵士에게通知할일

九、總司令官이萬一此에諒解치아니하는時는一同은救世軍營에出席치안키로團結함

大邱救世軍營兵士一同

虐待、差別은 不可言

예수교본지에도 위반이오 사람으로서는 못당할 학대

이에 대하야 동영자치파중의 한사람인 정래혁(鄭來赫)씨는 말하되 「내가 구세군에 종사한지가 십여년이외다 그간에 별별 당하지 못할 학대와 차별도 만히 바닷습니다 그러나 종교라는 명목으로 여러번 참아오다가 이번에는 할수업시 동지와 단결한 것이외다 금번

최시영씨

류임에 대하야도 별도 만흔 월급을 지출하라는 것도 아니오 상당한 생활비를 주어서 류임하라는 것이오 동영내에 야학부가 잇서 현재 오십여명을 우리가 교수하는바 하학시간이 다되기도 전에 소위 디방관이라는 소씨는 어린아이가 자지를 못하니 어서 가라고 내여쫏기가 의례이오 혹은 무슨 사업을 하면 우리 영문규측에 업스니 못한다고 하며 향자에도 구제음악회를 개최하는데 악사로 일본인 서양인 조선인 등의 어린이가 경청에 서왓는바 일본인 서양인은 후대한 숙사를 지뎡하야주고 조선인 악사

어린이들

은 고아원(孤兒院)으로 보내어 조밥을 먹고 가게 하엿습니다 그런데 그 음악회는 이디방영문을 새로 건축하자는 경비보조인데 칠백여원의 수입을 엇게 되얏스면서도 손님으로 온 조선인에게까지 이러한 학대를 하엿습니다」 하더라

原因은 夜學感情

◇救世軍營側談 그러나 어찌할수업다

이에 대하야 디방관 소서별씨를 방문하얏스나 소씨는 업고 동영 정위(正尉) 김동수(金東秀)씨는 말하되 「원인은 야학부에서 시간권한 감정인바 야학에서 시간이 지나도 가지 아니하고 떠드는바 디방관의 사람이 부러 잇서서 어린아이가 자지를 못함으로 혹은 시간외이니 가라고 하얏는지도 모르겟습니다 그러나 오지안는다고 하면 엇지할수업겟지오」 하고 말하더라(대구)

碧潼對岸에 武裝團

십여명이 나타나 행선습격 / 현금탈취 순사한명 잡어가

이십일일 오후 일곱시경에 벽동(碧潼)경찰서 관하인 송서면 일서동(松西面一西洞) 건너편 중국 관뎐현 추동벽(中國寬甸縣秋東碧) 강안으로 올라가는 일본인의 소유 고뢰선(高瀨船)을 중국디방에서 십수명의 무장단(武裝團)이 선주(船主)와 기타 승객을 습격하야 현금 삼백오십사원을 탈취한 후 그 배에 탄 벽동경찰서 홍순사를 잡어가지고 중국디방으로 갓다더라

죽은애를 등에업고

경찰서에 차저와서 애호 / 아이의 시톄는 경성부에

금 이십이일 아츰에 종로경찰서 문전에는 주소가 일뎡치 못하다는 전운서(全雲西)(三七)라는 사람이 헌누덕이에 죽은 그 아들 귀동(貴童)(五)의 시톄를 차안고 차저와서 파무들 도리가 업스니 무더달라 애원하엿는데 이 사람은 금년 음력 정월보름에 그 안해가 죽으며 즉시 귀동이도 복학이란 병에 걸려 한시라도 떠러치잇슬수가 업게 되엿슴으로 항상 귀동이를 등에 업고 넓은 장안 늘이리커리 굴러다니며 한술밥과 한목음 물을 이집저집에서 비러먹고 다니게 되엿든바 오늘 아츰에 이르러 시내 관철동 우미관근처에서 귀동은 드되어 죽고 말엇스나 수중에 돈이 한푼도 업서 매장할 도리가 업슴으로 부득이 경찰을 차저왓든 것이라는데 동서에서는 즉시 경성부텽으로 인도하엿다더라

鐘路의 聯合廉賣

이십삼일부터 경품개시 / 오후에는 공원의 여흥회

시내 종로네거리(鐘路四街)를 중심으로 하고 부근일대에 잇는 조선인 상뎜에서 련합하야 경품부대매출(景品附大賣出)을 이십삼일부터 삼십일까지 행한다 함은 이미 보도하엿거니와 그것은 서울서는 처음되는 일임으로 그것을 선전키 위하야 몃칠간은 거리에 긔행렬(旗行列)을 한다 하며 여흥으로 매일 오후 두시부터 세시까지 동 팔시반부터 십시까지 탑동공원(塔洞公園) 안 팔각당에서 서선권번 기생출연(西鮮券番妓生出演) 리동백 립창(李東伯立唱) 활동사진 등이 잇슬터이라는바 추첨(抽籤)의 시일 장소 방법 등은 다음과 갓다더라

一、發出期間 ‖ 二十三日ㅣ三十日外지

一、等級 ‖ 一等至八等(空籤無)

一、抽籤場所 ‖ 靑年會館下層西側

一、抽籤券交附 ‖ 物價一圓마다 一枚式

一、抽籤時間 ‖ 每日上午九時ㅣ下午十一時(但最終日은下午五時外지)

改造中의 京城市街 (三)

◇古市町附近

고시뎡(古市町)으로부터 길야뎡(吉野町)에 이르는 사이의 도로개수공사는 황금뎡 삼뎡목 사이의 도로개수공사를 시작하든 이튼날 즉 이월 이십사일부터 착수하엿다는데 공사면적이 이천여평(坪)에 비용이 이만여원이 걸린다는바 공사가 대단히 지연(遲延)되어 오월 십오일경이 아니면 준공될 가망이 업다 한다 전일에 긔록한 바인 종로, 황금뎡의 두곳과 이 고시뎡공사 도합 세곳이 금년도 경성부 간선도로(幹線道路) 공사의 가장 중요한 것인데 그 외에도 이미 삼월말일로 완전히 준공되엿든 원동(苑洞)과 계동(桂洞) 두곳의 하수공사(下水工事)와 사직단공원(社稷壇公園)과 효창공원(孝昌公園)의 도로개수공사 등 제반공사 하기에 약 이만사천여원이 들고 또 금년 칠월경부터는 탑골공원(塔洞公園) 서편 청년회관 압헤서 쪽으로 이르는 사이의 개수공사를 시작할 예뎡이라 한다 ……(쯧)……

永新學校尙紛糾

필경에는 교도싸홈이 될듯

긔보 ‖ 영신학교(永新學校)의 경영권이 일본인 일고(日高)씨가 경영하는 광명회(光明會)로 넘어간 것을 동긔로 하야 이러난 긔독교도간의 분규문뎨는 더욱 확대되여 일반의 여론이 비등한 중인데 지난 이십일에 경영권 변경 반대측의 동산(東山)과 토양평(土壤坪) 두 교회가 주최하야 새로히 설립된 영신학교 개학식을 룡정(龍井) 긔독교회에서 거행코저 하야 동회에 교섭하엿스나 경영권을 윤화수(尹和洙)에게로 넘기기로 하고 동회는 이를 거절하엿다 그러나 결국 이십일에 수교서관 아층에서 식을 거행하엿다 이로 인하야 쌍방의 반감이 더욱 고도에 달하야 혹은 데이 대구(大邱) 문뎨가 일어나는지도 몰은다 생도를 바른 윤화수로부터의 고소문뎨에 대하야는 긔보한 바와 가티 방금 경찰서에서 피고 권부를 호출하야 취됴하는 중이라더라(간도뎐보)

生活難과 病苦로 양재물을 먹어

부내 금뎡(錦町) 백륙십륙번디 김원식(金元植)(四四)은 일뎡한 직업이 업시 지남으로 생활난은 날로 더하야 육원 아니라 근자에 와서는 병까지 들엇슴으로 장래를 비관하던 끗헤 이십일 오후 세시경에 자긔집에서 양재물을 먹고 자살하려고 고민하는 것을 집안사람이 발견하고 응급치료를 한 결과 생명에는 관계가 업다더라

被囚中의 十七名

계속하야 엄중히 취됴중인 / 검속된 민중운동자대회원

조간속보 ‖ 보안법위반(保安法違反)이란 간판을 내세우고 민중운동자대회의 대의원을 검속하기 시작한 시내 종로경찰서에서는 먼저 검속된 신재모(申宰模) 등을 필두로 이십일일 밤에 일차의 여덜명과 이십일일에 이차의 여덜명도 합 열일곱명의 만흔 사람을 잡어드린 후에도 불구하고 금 이십이일은 새벽부터 그들 검속자의 취됴를 계속하는 일방 다시 다수한 형사들을 총동식혀 도처에서 검속회만한 대의원을 찻는 모양으로 이제 그 검속된 열일곱명의 대의원은 동서의 엄중한 심문과 취됴를 밧는 중이나 모다 유유자뎍하야 원긔가 왕성한 중이라는데 동서에서 이십일일 하루동안에 데이차로 검속한 여덜명의 씨명은 아래와 갓다더라

大邱勇進團員 金大山(二八)▲同 金畋東(二三)▲同 徐黑波(二六)▲同 崔補林(二九)▲同 鄭憲徹(二五)▲同 金顯善(二六)▲我ロ同盟 朴光世(二二)

八十歲以上老人이 府內에 四百八十人

구십칠세의 고령자가 아홉분 / 그중에 종로관내가 데일만타

넷말에 인생칠십이 고래희(人生七十古來稀)라는 말이 잇는데 고래에 드물다는 칠십세라는 나희들 오이려 훨신 너머선 할머니 할아버지가 경성안에는 드물지 안케 상당히 만히 계시다 수일전에 경청누에서는 부내에 사는 고령노인을 됴사하여 본 결과 팔십세 이상 된 로인이 사백팔십칠명이나 되는 것을 발견하엿다 한다 그 사백팔십칠명 되는 로인중에서도 가장 존추 나흔이의 나이는 몃살인가 하고 보니 아흔일곱살이 데일이라 하는데 그 아흔일곱살 된 로인이 부내에 아홉분이라는바 그 아홉분 중에서도 첫재로 엄지손가락을 꼽을 이는 누구인가 하면 부내 중림동(中林洞) 삼백십일번디 사는 박씨(朴氏)(九七)라는 호호백발 된 할마니라 한다

運動競技

極東大會 派遣選手決定

陸上五十六名

第七回極東『올림픽』大會에派遣할全日本의代表選手銓衡會議는十九日夜에東京丸內鐵道協會에서行한바總計五十六名을보내기로하얏는데大會派遣選手는如下

▲百米 谷(滿洲)小向(仙鐵)田尻(早大)▲二百米 田尻(早大)小向(仙鐵)三宅(山陽)▲四百米 納戶(高師)橋崎(高師)松重(明大)▲八百米 桑田(九州)小川(法大)佐藤(高師)▲千五百米 佐藤(高師)岸(關大)米山(北海道)▲一萬米 永谷(明大)喜多(四國)草薙(四國)▲高障碍 井街(京大)三木(慶大)前川(關學)▲低障碍 網干(朝鮮)杉本(山陰)福井(東遞)▲走幅跳 織田(早大)岡本(中大)岡(大分)▲走高跳 平岡(慶大)染谷(豐國)三木(慶大)▲棒高跳 田尻(大阪)淺坂(四國)▲『호스집푸』 織田(早大)南部(北海中)竹內(東京)▲圓盤投 冲田(早大)藤田(濱松)岡本(東京)▲砲丸投 滿川(滿鐵)藤田(濱松)齊藤(早大)▲槍投 尾尾(東京)住吉(山陽)岩井(廣島)▲五種競技 (橫濱)上田(東京)小林(東京)▲十種競技 織田(早大)染谷(豐國中)小山(慶大)▲推薦選手十三名『필드』 小山(近畿)森岡(早大)中澤(體操)渡邊(近畿)竹內(近畿)▲『트락크』 岡(大分)田中(近畿)竹內(近畿)吉田(滿洲)粗田(早大)高木(關東)田代(中大)今里(近畿)(東京電)

3A對0早大勝

日本五大野球『리구』의今春第一序幕戰인早大對立敎戰은十九日午後三時부터戶塚球場에서行한바一回에二點六回에一點合三A對零으로早大軍이得勝하다

早慶庭球戰

第三回早慶對抗庭球戰은二十五日부터慶應『코트』에서行한다

종명자

▲일본의 사회주의자 고진정도씨가 경성에 드러와잇다는 소문을 듯고 경성에 잇는 『국수회』인지 『탱면회』인지에서는 그에게 위해를 가하라고 하야 경찰도 경계중이라고 ▲이 소문을 드른 경성의 조선인 사회주의자들은 크게 분개하야 『덤비기만하여라』 하는 격으로 든든히 하여가지고 경계중이라 한다 ▲주의자 한사람쯤이 일본에서 경성에 왓기로 무슨 중대사건이나 된 것도 아닌데 국수인지 탱면인지 떠드는 것이 도로혀 헛일이 아닐가 ▲세상일이라는 것은 하나도 마음대로 되는 것은 아니다 력사뎍으로 자연의 길을 밟어가는 노릇에 누구가 능히 무슨 반항을 하리오 오족 제메로 제자리고 스러질 뿐이다

饑饉義金

구제회에 온바

▲全羅南道饑饉救濟會 一百二十圓 ▲全南海南郡北平面南倉里 金点來 五圓 累計 一二、三〇一圓六二錢

畜犬專門盜賊

두명은 발각 테포

시내 수표뎡(水標町) 오번디 김경태(金景太)(二八)라는 자와 동번디 리경춘(李敬春)(三一)이라는 자의 두명은 작년부터 시내 각처로 도라다니며 감찰(鑑札)이 부튼 남의 집개(犬)를 수십머리나 몰내 훔쳐다가 잡어가지고 그 고기는 자긔집 주인 리성근(李聖根)에게 팔엇스며 그 가죽은 광희문(光熙門) 밧게 사는 엇던 사람에게 팔어오든 것이 요사이에 이르러 발각되야 이십일일에 동대문서원의 손에 테포 취됴를 밧는 중이라는데 이자들의 손에 죽어 업서진 개 중에는 한머리에 수십백원식 되는 고흥한 개까지 잇섯다더라

富豪子가 窃盜

방탕한 끗테 타락

대구시내 수뎡(壽町) 칠십륙번디에 사는 권정수(權正洙)는 대구에서 유수한 부호의 아들로 생은 현재 뎐당업(典當業)을 경영하는 자인데 부랑한 길에 빠져서 삼월십일일을 전후하야 시내 기생집으로 도라다니며 시계며 야화로 외투 등속으로 일백륙십여원 어치를 절취한 것이 발각되야 대구경찰서에 테포되엿다더라(대구)

漁船顚覆

어부한명의 사 / 함남북청에서

함남북청군 마양도 부근 해중에서는 지난 이십일 아츰에 게잡이 배가 돌연히 폭풍을 맛나 뎐복되어 어부 두명중 한명은 무참히 싸저 죽엇고 한명은 다행히 지나가든 어선을 맛나 구원되엇스나 생명은 매우 위태하다는데 싸저죽은 어부는 원적 제주(濟州) 사람으로 로륙대(六茶)에 와서 고기잡이로 근근히 생활하여 가든바 가련무참히 죽엇다더라(영무)

四十里의 大火

김천군대덕면의 큰산화

김천군 대덕면 봉곡사(金泉郡大德面鳳谷寺) 부근에서 지난 십오일에 불이 나서 십륙일에 진화되엿다는데 주위는 사십리가량이 탓스며 손해는 아즉 알수업스나 김천군에서는 처음되는 불이라더라(김천)

山火損害五千圓

경북산화는 거의다진화

경북각디에 산화(山火)가 이러난다 함은 이미 보도한 바어니와 이십일까지 거의 진화되얏는데 소실된 산림이 삼백여뎡보이오 이에 대한 손해가 오천륙백오십여원에 달한다더라(대구)

文川에도 山火

맹렬한 화세로 / 삼사일을 계속연소

함남문천군 운림면(咸南文川郡雲林面) 산야에는 지난 십륙일에 불이 나서 우금까지 맹렬한 긔세로 타는 중인데 인력으로는 도뎌히 진화할 수 업서서 비오기만 기다리는 터이라는바 소실된 면적과 손해 등은 더 어마한 거리가 원격함으로 실디됴사를 아즉 하지 못하얏슴으로 자세히는 알수업스나 이 모양으로 사오일을 계속하야 탓슴으로 손해는 막대하리라더라(문천)

藥酒 亞細亞

特約店希望人來談

京城仁寺洞一八〇 東亞產業會社 電話(光)二三〇 振替京城一四四四

副業 失業者福音 獎勵

一、染料拾七種(靑赤오잉키製法通信敎授함(化粧品並)問合時에는三錢切手를要함

一、原料를갑고少量多色하고鮮明不變과經濟品인獨逸染料販賣

外交員募集 特約店募集

平南順川邑內 西元洋行

朝鮮料理 淸風館 主 金碩貞

市外西灘島里

本人이灘島에서料理業을經營하던바今般普光里에支店을設置하고四月二十一日부터極히低廉한價格으로食位에提供하겟사오니多大愛顧하여주심을仰望합니다

支店 市外漢芝面普光里 普金樓

就業者募集

永久安全有利한生產業을指示함 年收六百圓以上千二百圓迄保證 志願者는照會에依하야營業案內書進呈 但返信料十三錢을要함

事務所元山府石隅洞一七五番地 飼畜場府外縣面內元山金兒牧場

組合 北鮮養兎振興會

四月貳拾壹日土曜부터 (特選名畫公開)

米國二에ㅣ마스푸레ㅣ아스映畫 人情劇 雪의迷路 全五卷

米國파라마운트아ㅣ드구라후트映畫 人情活劇 人道를爲하야 全五卷

米國씨데ㅣ支社秘藏映畫 連續冒險活劇 全世界一週 全十篇二十卷拾卷上映

◎米國씨데ㅣ支社 ▲豫告▼ㅣ·來週上映

日活特約 喜劇 로이도名畫 全卷

優美館 電光三九五番

當四月十八日(土曜)부터 苦待하시든名畫特別公開

◇스다ㅣ필늠會社 喜劇 假公爵 全二卷

◇스다ㅣ필늠會社 活劇 채푸링의冒險 全二卷

◇스다ㅣ필늠會社提供 喜劇 겁쟁이豪傑 全五卷

大復讐 大探偵 大活劇 몰간우루다스 八卷上場

數年前에優美館에前編六卷이上映되여滿都『판』諸氏에게莫大한好評을博得하엿든名探偵映畫를복보시요

◎大豫告◎ 파라마운트會社超特作 名畫 血과砂 全八卷

京城仁寺洞 朝鮮劇場 電話光二〇五番

全治水

마른버짐 진짐 습짐 음풍 오피어 낭루 기 래

其他皮膚病一切의良藥

東京牛込揚方町 合名會社 尾澤商店

梅毒病者의福音

獨乙製 六〇六號半額六圓

幾分이라도社會奉仕로病者의救濟를目的하와半額

一回六圓으로提供함

梅毒의根本的治療法으로는彼六〇六號注射가第一有効하옴은旣히衆知하시는바이어니와此는自然其大하온費用을要하는故로患者의多數는中途에廢止함으로病毒은漸次進行하야結局은再發의憂患을當하는분이許多합니다 弊店은此等遺憾으로生覺하야最히安全確實한藥品乙製六〇六號를右記와如히半額六圓으로하고注射料는無料로하야全治되실때外지幾回이고提供하오니此時를失期치마시고梅毒으로困難을當하시는病者가게시면來臨하시압注射希望者는當附屬醫院에서每日施行함

京城府黃金町一丁目 柴崎仁壽堂支店 電話本局一六六〇番

梅毒淋疾 附屬醫院 店附屬醫院이設備되야何人이고診察治療하오니病者는來店하시압

海州吳氏大同譜所急告

僉我吳氏大同譜는得姓后盛擧라旣有發文佈告이오나如或文字를不見하신僉宗을爲하야新聞上에佈告하오니仔細히洞悉하심을望하오며譜所는左記住所로移轉함

京城府鍾路五丁目一六八番地 都有司 吳益根 白

京城高等女學院 生徒募集

普通科 一、二部 高等科 一、二部 各八十名

午後部 英語、日語、數學、簿記科 若干名

出願期日 四月廿五日外지

淸進洞二一七 (前槿花學院跡)

新發明 永久不變十八金色아름빈여 價格低廉 物品優良地方代金引換 打定價貳圓七拾錢

美術彫刻金色髮簪 其他各種製造都賣

京城鍾路三丁目二六番地 三龜商會

第一登錄商標 第二登錄商標 京城 대륙

京城(龍山)元町 電話龍山長三四番◆振替京城壹壹貳八壹番 大陸고무工業株式會社 社長 李夏榮

我고무鮮界元祖 大陸고무

京城鍾路(裁判所前) 電話光化門七六五番◆振替京城七貳參參番 同會社總販賣部

目錄進呈 K14 반도萬年筆本舖 京城鍾路二丁目十五番地 振替京城一三六〇番

蠶種 優良交雜種發賣 急告

例年과如히優良蠶種을多數販賣하오니不拘多少하고至急注文하심을伏望

江原道原州郡板富面丹邱里 原蠶舘 金壽達 白 振替京城一二六七六番

父新井虎太郎氏本日午後四時別世玆以告計

追告 葬禮는來二十四日途中行列을廢하옵고午後四時南山本願寺에서擧行하겟삽나이다 猶惶悚하오나遺志에依하와花環放鳥는辭退하나이다

四月二十一日

嗣子 新井勝藏
親族總代 三木源右衛門
友人總代 小林源六 山岸祐太郎

本校設立代表者理事新井虎太郎氏本日午後四時別世玆以告計

四月二十一日 朝鮮藥學校

가뎡부인

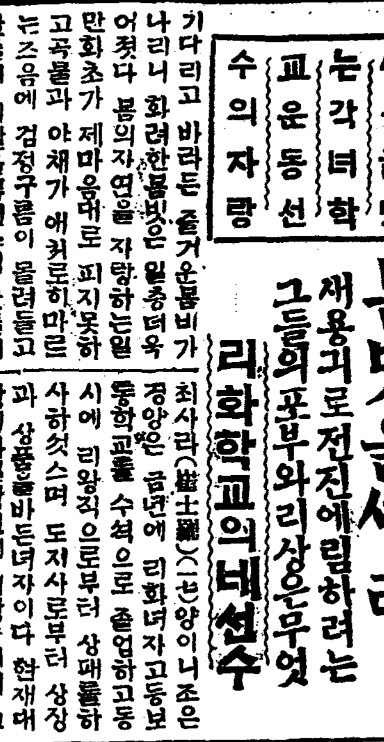

봄빗을짜라

새봄을맛는각녀학교운동선수의자랑

재용긔로전진에림하려는 그들의포부와리상은무엇

리화학교의네선수

기다리고 바라든 즐거운봄비가 나리니 화려한봄빗은 일층더욱 어엿다 봄의자연을 자랑하는일 만화초가 제마음대로 피지못하고곡물과 야채가 애커로히마르는조음에 검정구름이 몰려들고 한줄기 비빨을뿌렷스니 만물이 소생하야 너훌너훌 춤을추는듯 넘은더푸르럿다 그맛은 더붉어 젓다 개나리는오히려 한철이기우려진듯하고 철쭉이 만개하엿스며 도화행화도 피기시작한다 모든사람은 봄빗에취하야 마음이상쾌하고 몸이가벼우니 제절로마자연을웃고 노래하지 아니치못하리로다 우숨의욕,깃붐의 봄을찬미하는 각녀학교 어린처녀들 경쾌한운동회에 활약한스카—트를 날신하게 차려입고천리장공에 놉히뜬 대붕(大鵬)가티과운을 훨신펴고 뛰놀기를시작한다 이십일일오후에 시내뎡동 리화학당(梨花學堂)을 방문한즉 『테니스코—트』에서는『라켓트』쥐인녀자들이 제비날듯뛰여다니고 운동장 한편에서는 『오리눙』한편에서는『빠스켓쏠』을련습하는광경실로그들은장래 조선녀자테육계선봉장이될사람들이라할수잇다 그러면그학교안에서가장우승한운동선수는누구누구인가?

◇테니스로는조은경 양과최사라양

테니스선수로는 일즉이 권조선녀자정구대회에서 익숙한 기술을나타내이든 후위(後衛) 조은경(曺恩卿)(一八)양과전위(前衛) 최사라(崔士羅)(一七)양이니 조은경양은 금년에 리화녀자고등보통학교를 수석으로 졸업하고동시에 리왕직으로부터 상패를하사하섯스며 도지사로부터 상장과 상품을바든녀자이다 현재대학예과일학년에 재학중이니 고향은 원산(元山)이요 자긔아버지는 미국시카고대학에서 공부하는중이라한다 『운동못하고는 살수업슬것가터요』—이는 그의 씩씩한긔운속에서 나온말이다 그는 빼스켓쏠에도 역시선수이라한다 최사라양은 리화녀자고등보통과사학년생이니 학업의 성적도 우수하고 어려서부터운동에만흔취미를가젓다한다 테니스를 시작한지는 불과만일개년에 더넘지아니하나 매우능난한 모양이요 빠스켓쏠도잘한다종로대창양화점(大昌洋靴店)최재환(崔在煥)씨의누의니가튼한얼골에 귀여운우숨을띄우며『운동가티 취미잇는것은 또업서요』하고말하더라

◇『빠스켓쏠』로는김분옥양

『빠스켓쏠』선수로는전문부문과삼년에 재학중인 김분옥(金粉玉)(二二)양이니 웅변가로그학교안에서 일홈이놉흔사람이다 그학교이문회(以文會)에서토론회나웅변회가 열릴때마다 번번히 승리는 그에게로 도라간다한다 벌서 삼년전부터 『빠스켓쏠』을 시작하얏고틈만잇스면련습하기에 열중하며 지난이월이십팔일밤에청년회관실내운동장에서 그의기술을뽐내엿섯고고향은강서군(江西郡)이요아버지는상업가이라한다

◇어린선수로는김희숙양

어린선수로는 리화녀자고등보통학교 삼학년생김희숙(金熙淑)(一七)이니 작년가을에휴련원사범학교 운동장에서 열리엇든 『올림픽』 예선에참농이되엿섯다 그리크지안흔키,가름한몸에 두손을뭉친쥐고 힘으로날래게다라나는것이다 그는 부모도업고 동생도업는 혈혈단신으로 모든외로움과 슬픔을 오즉운동에서 위로를밧고 지내인다한다 그는 테니스선수로도 상당한디위를차뎡한사람이니『커는 운동으로 몸을세우럽니다 정주와테니스— 괴어히제가 성공하려고 힘쓰는것이올시다』하고 검은눈동자를굴리며 되며히말하는 그의얼골에는 자못성공을 긔약하는 용감한긔분이 넘처흐르더라

◇리화학교녀자운동선수!!1(조은경양…2최사라양…3김분옥양…4김희숙양)

봄철에긴한 세탁하는법(七)

◇양복부속품들의 ◇빠는법은엇더한가

조선사람은 양복과조선복 이중의의복을 입게됨으로 자연히불경제되는점이 만습니다 양복의부속품— 넥타이,와이샤쓰칼라—까지 일일히 세탁집에맛겨서빠는사람이 만흔쪽 세탁비만하여도 불소한 금전을허비케됩니다 할수잇는대로는 여간한약품을 준비하여두고 양복건부를집에서 빨도록하는것이 조흘줄압니다 칼라—는 보통세탁물과가티 빨지니다만 풀메가는데주의하야 손질만 잘하면세탁집에서 싼것과조금도 다름이업습니다 풀은『반드시『가스리』풀을사용할지니『가스리』한량중에몸두세홉을타고 거긔『오렌후』기름몇방울을 떨러트린후 화로불에 올려노코 멍울이지지안토록잘저어서 풀을쑬것이올시다 칼라—를 정하게빨어서 미리말려두엇다가 풀이다읽거던 곳먹일것이요 손으로이리 커리삽어단여반반하게 만들것이올시다 그리고 장갑을에걸어 물긔가거든후손다드미를 여러번 하는것이조습니다 녀름에는 이슬을마쳐서 축축하거든 독거운조히로써서다리십시오 다리미는 조선다리미보다 양복다리미가 더조흐니힘것눌러서 여러번 문질느면광택이나고맷근맷근하여집니다 다리미 미테는 백랍을조금발르는것이조습니다

※신영화※

連續活劇 世界一週 —全二十卷— 사월이십일부터 우미관에상영중

재산가로유명한『아터엘드』라는젊은신사가『마가레트』라는처녀와 서로사랑하는사이엇스나『마가레트』는 세계를자긔집으로삼고 표랑하여다니든 시인(詩人)『오스카베,그레드』의커작인『가난방의시』라는 시를읽고 삐만장자인『아터엘드』는자긔의배필되기에는 너무나 세상을모르는도령님이라하야 혼약을 파괴하야바리엇다 이째에『아터엘드』는『마가레트』의사랑을다시회복하기위하야 세계를일주하기로하고 지금까지의 모든호화로운생활을버리고 무전려행을 떠나게되엿다 이모험려행하는 동안에 발생하는모든사건은 두려웁기도하고 우수웁기도하며 혹은흥미풍부한영화이다

◇特別割引券

방금단성사에서 상연중의『박다드의도적』은뇌주일동안을두고 대환영을바든중이십삼일로써마치게되얏승으로본사에서는특히이사진을 독자제씨에게 뵈이기위하야 금일특별할인권을발행함

파리잡이校長轉勤

한동안 말성거리가만튼 삼호공립보통학교(三湖公立普通學校) 파리잡이교장 판리웅상(板梨熊象)은지난십오일에 상부의명령으로 고원공립보통학교(高原公立普通學校)로 전근하얏다고(삼호)

落花 (락화)

봄바람 번역 마동산 그림

五三

원보는 청소마가재산상속에 대한일이라고 차저왓섯다는 일 그때에그는 자긔딸 금주에게돈 몃푼을주고 렬길을건너가며 금전을주두록 떠러트렷다는일 그때는마츰차가들어닥쳐쪄라는것 자긔딸금주는 그것을보고 뛰어들어갓다는일 그때에금주는 청소마를 불럿스나 그는못들은테하고 갓다는일 그때는또공교하게 림시렬차까지잇서서 하는수업시 솜을되지안토록 하고라고 차짐을 바로노아주엇다는일 줄죽는 흉겁을하야 다라나랴다가 그대로쓰러젓다는일 차밋은 뜨기때문에 다행히 죽지도안코 상하지도 안햇다는일 그러나귀절되엇슴며 사흘동안은 아모것도 알아듯지못하엿다는일 자긔는 렬도국에서상금으로 오백원을탓다는일 그런것을 자세히 이야기하엿다

백수『엇젯던놈이살아난것은 다행하야 나도갓슴 올리겐뎡거장에를가낫가 이다음에는 자네도차커가서 딸도구경하게』

원보『아 꼭 차커주게 나는 그딸년을 위하야서 상금으로 생긴오백원은 모다친구들하고 먹을작정이낫가 오면꼭한턱함세꼭일세 자아또보세』

이리하고 원보는가버렷다 두사람은『정말이상하이』하고 한참동안서로 얼골을 쳐다보다가 지금은벌서 여덜시십분전인고로 곳감옥문엽흐로가서 정신을 똑똑히 차려가지고 청소마오는것을 살피고잇섯다

그때는마츰차너날시간인고로 이제까지 고요하던그근처는 차시간을대어오는 여러채의 마차가 베짜는북과가티 모혀들엇다 그리하야 어느것이 청소마가탄마차인지 도모지 분간할수가 업섯다

『아 부장과청소마는시간도고약하게정하엿다』하고 생각하엿스나 이제는 엇지할수업섯다 조금잇다가 뎡거장에 걸린시계가 꼭여덜시오분전을 가르칠때에 커편에서 한마차가오더니 먼커약속한바와가티 꼭 그자리에멈첫다 이에 백수는그것이분명히 청소마의 마차라생각하고 그가일분도 시간을어기지안는것을 속으로 감복하엿다 그리자꼭여덜시가되매 감옥에서도 시간을 어기지아니하고 벙어리를 문밧그로 내어몰앗다 그러나 시계는아즉 여덜시를 치지안엇다 벙어리는 문밧그로 나오자 뚝바로압흐로가다가 캄캄한데서 갑작이 뎐등불이환한데로나온까닭으로 눈이 시여서 손을눈에대이며 한거름 주춤하고뒤로물러섯다

이때에백수는 청소마가 엇더케하나하고 그편을바라보즉 그마차는여전히 그자리에 그대로 잇섯다 백수는 그마차와반대되는곳으로 문에서 멀지안케떠러잇섯슴으로 그마차와는 이십간쯤 상거하얏슴으로 뎐등불이아모리 밝다하더라도 그마부의얼골까지 알아볼수는업섯다 다만 그말이 퉁퉁한것과 마차빗으로하야 그런가할뿐이엇다 이마차속에서 엇던놈을내여노코 큰신스려운듯이 연해 이편을바라보는것은 즉청소마인듯하엿다 이것도역시 그얼골을 알수업섯스나 그놈직한 모자로해서 그런가하엿다 그는벙어리를보면 이내손짓을할것인데 벙어리가 불빗으로하야 뒤로물러섯기째문에 보히지아니하엿다

이째에마츰 시계는 여덜점을 치기시작하엿다 그러고 이시계치는소리가 채끗나기전에 어듸선지마차하나이 난데업시달려와서청소마의마차를가리고그압헤 멈첫다 백수는 별장애물이다생긴다하고생각하며잘보닥 그것은 장애물이아니라 그것이정말로청소마인듯하엿다 그말이라든지그마부라든지 모다 먼커보든바와 뚝가탓다 그러면이제까지 청소마의마차로 생각하든것은 뎡거장에손님을태여가지고갓든마차인듯하엿다 엇잿거나정말청소마는나종에온것이분명한듯하엿다 그가약속한시간을어기는하얏스나여덜시를다치기전에왓스닛가지무상의실책은아니엇다이마차가와서 멈추자 그벙어리는도시결어나와서 뎡거장편을 바라보고는 다시그반대되는편을 바라보앗다 지금이다하고 생각할떼에그마차에서 말한대로 차린신사가 나와서 약속한대로 손짓을하엿다 이신사가 과연청소마인지 아닌지 외투의목도리로귀까지 가리엇슴으로 그얼골을볼수는 업섯스나 물론청소마일것이다

벙어리가 그손짓에 응하나응하지안나 그것은청소마의 수완이나타나는 일인고로 백수와비호는 거의숨도못쉬고 주의를하여보앗다 그벙어리는 손짓하는신사를 보앗는지 못보앗는지하여튼 그마차압흐로갓스나 그마차는 잘보지도안코 그대로그엽흐로 지나가랴고하엿다 청소마는자긔의 계책이틀린것을 나종에비소당할가하고 속이 타는듯이 마치도컴을채가듯이 마구잽이로 쉬어다가 마차에집어너코는살가티다라나버렷다

멍텅구리 련애생활 (140) 급행차

仁取移轉問題 一個所主義면京城이最適

若松仁取社長談

仁取의京城移轉問題에就하야現在仁川取引所에는仁川將來의繁榮이라는方面을顧慮하는意味로보아依然仁川에止置함이可하고又京城在住重役은同樣의理由로京城移轉問題를固持하야頻數히此實現에焦慮하는模樣이나모다公平한取引所는當業者의性質로부터出한것이아니오自己의利害關係로부터出한一種의半面의議論에不過하다 勿論總督府의所謂取引所令이곳發表될것과如히報道되나

實際는아즉其根本方針의確立에對하야는全然未知數라고思하는바緊要한當局의根本方針이確立치안흔以上에當事者間에種種의自說을主張함도或은不得已한事이지모르나무엇보다도取引所令이共著도發令치안코現在의仁取를取締한다는것도問題이오取引所를一個所本位로할것이或는數個所로할것인지認可與否도現在는아즉考慮中의問題일는지모르겟스나만일數個所主義를取할境遇에는仁川과同樣한境遇에在한群山이나木浦와元山等地에서

認可를要求케되야結局此를許可한다하면一面으로는益益投機熱을增長함과共히相場의不統一을來하야現在와如히朝鮮米의建値를大阪에서左右함과如한狀態를依然持續할外에無함으로將來朝鮮米의眞價를向上케하고相場은統一하야定期의不安을一掃하는意味로보면寧히取引所一個所主義가理想的일는지모르겟는바朝鮮에서는亦是仁川이나釜山이나釜山과如한意味가異한京城一個所에此를放置함事는得當할것임으로此意味로京城移轉은頗히公平한議論일는지도모르겟고如此히되면朝鮮米의建値는朝鮮內에서定하야或程度外지投機家의不安을一掃할는지도모르겟다云云

昨年末預金貸出高 貸出超過八千餘萬圓

國別로는日本人이最高

十三年十二月末現在의朝鮮內各種銀行의預金及貸出高를各國人別及擔保別로보면預金은前年同期보다外國人은減退其他는增加로結局五千七百五十二萬三千八百二十三圓의增加를示하얏고同貸出은外國人關係로二千六十九萬九千百三十二圓의

減少 差引千三百七十三萬三千四百六十四圓의減額을示하야預金總額一億九千二百萬一千三百八十七圓에對하야貸出은二億七千八百七十一萬八千四百五十一圓으로八千百七十一萬七千六十四圓의激增을呈하얏고擔保別에在하야는有價證券減便途別은農工商其他共히增加를呈하얏는데此를各別히示하면如左하더라(單位圓)

國別	預金高
日本人	一五三、四〇五、六六八
朝鮮人	三三、八五九、七六二
外國人	四、七三五、九五七
合計	一九二、〇〇一、三八七

國別	貸出高
日本人	一八三、六五五、一六三
朝鮮人	九三、一六三、八三六
外國人	一、八九九、四五二
合計	二七八、七一八、四五一

擔保別	貸出高
不動産	一三九、三三六、四九六
有價證券	二四、五五六、一〇八
商品	三六、三三四、六六九
信用	一四三、九四八、四七三
合計	三四四、〇二五、七四六

用途別	貸出高
農業資金	六三、五六四、七六六
工業資金	九、八三三、四三九
商業資金	一七〇、七六七、五六五
其他	六六、四三三、一三九
合計	三〇八、五八六、九〇九

鮮銀利下는 尙今考慮乎

鮮銀貸出金利引下에就하야는尙히朝鮮及滿洲의諸事情이日本과相異한者有함으로此際에直히日銀에順應하야引下를行함이至當한與否에就하야는幹部間에必히引下에贊意를表한者뿐이안인것으로보아協議硏究中인模樣이라同時에

日銀의 最低利率二步에對하야鮮銀의二步四厘가高率이라는것은鮮滿事情에依하야볼時는云키難한者有하고特히滿洲는一面輸出爲替에依한것은日本과의關係로相當鋭敏히感하는者有할것이나大體로는殆히放資口가絕無하야休止情態인等情況으로보아或은暫時동안一般情勢를본後에斷行하는便이適當하다고認함으로然할인가觀測되더라

三井乾繭所 新設決定

例의三井物産의朝鮮內乾繭所新設에就하야는旣報한바잇거니와其後各地方에朝鮮內將來의斯界는必然發達의餘地가有할것임으로競爭의態度에出하야寧히三井物産의先鞭을付코자하는結果地方資本의自滅을招來할事를恐하는各道廳에서도發表치안흘方針을採하고又三井物産으로서도所期의候補地를變更中止하는等事를行함에至하야結局七個所로決定하얏다더라

道	所在	一日能率
忠北	忠州鎭川	二百石
忠南	太田(二個所)	四百石
咸南	高原	五十石
黃海	海州外二個所	二百石

鐵珠板

▲農業第一主義의下岡總監으로도『朝鮮人은遊食民』이라고한것이잇섯고 今回入京한島田鮮銀監理官도 朝鮮人은懶惰性이富하다고말하얏다▲最近 日本外務當局者의말에依하면 日本의失業者는無慮 三百八十萬으로增加하얏다하얏고 近者에傳하는日本政府新政策樹立中에도 失業救濟策이라는것을 發見할수잇다▲失業者라는것은 結局無職者일것이오 失業中이라도生活하야가는것은 事實임으로이點으로보면 失業者는遊食民이오 遊食民은失業者라고할수잇다 一千七百萬의有産者와無產業者와 懶惰民을出한것은 誰의罪일外▲產業主義의濫觴인收繭百萬石計畫은着着實現中이라는데 三井物產의乾繭所設置計畫도決定된模樣이라고 곳과장단이드러맛것다

昨年度貨物輸送量 米와粟이最增

昨年度中國有鐵道의主要貨物輸送噸數는殆히十二年度에比하야減少되고其中에增加된것은米粟세멘트의三品뿐인데要컨대經濟界의不振으로因함이오米는日本의食糧不足에刺戟되야二萬一千噸의增加를示한것으로產業開發이나產米增殖이라는것보다

滿洲粟 一萬六千噸의增加에基하야米를賣하고粟을入한傾向이朝鮮人間에益益顯著케됨을因한것으로보겟고세멘트의增加는土木建築이不振하는際에異狀한感이有하나爲替安을因한小野田分工場의海外輸出과東京方面의復興材料로移出된것이

增加의 主因이오此에伴하야木材는前年은復興地行에輸送이旺盛하얏스나今年은此가無함에加하야朝鮮內의建築界도不振하얏슴으로八萬五千噸의激減을呈하얏는바主要貨物의輸送噸數는如左하더라(二月三日은槪算單位噸)

	十三年	十二年
米	二六八、八九四	二六〇、八一九
石炭	四三四、〇九〇	四五五、五七三
木材	二二六、九一二	一〇二、八二八
粟	二四〇、〇七三	三二四、三三八
大豆	一三四、六六五	一三五、三一九
鹽	一一三、八三〇	一一二、六九八
鐵石	一二四、四〇二	一一九、四〇一
세멘트	九五、七一〇	八六、七〇〇
雜穀	六六、二四四	七六、七五七

期米

前場小强

昨後場에阪地가三十九圓八十二錢에止함과共히三十六圓三十錢에場을止한當市場은今朝에入하야阪地三十九圓七十六錢인六丁反落의報를接하고三十六圓二十七錢인三丁低히場을始한後阪地二節이七十六錢으로三節이八十一錢에更高함을依하고假然히三十六錢으로再히三十八錢에外지跳返인後阪地五節이七十九錢으로七十六錢에외지反落되을듯고七節에二十九錢으로低移하더니阪地가八十六錢으로八十七錢에小高히止場함을伴하고四十一錢에場을止하니高低의差가十四丁이오阪仁의鞘가三百四十六丁이더라

仁川期米 第一報 (四月 廿二日)

止價比較表

	昨後止	今後止	比較
當限	三六、〇〇	三六、四〇	一〇低
中限	三六、一五	—	一低
先限	三六、三〇	三六、三六	六低

前場

	當限	中限	先限
一節	—	三六、一〇	三六、二七
二節	—	—	三六、三六
三節	—	—	三六、三八
四節	—	三六、一八	三六、三三
五節	—	三六、一九	三六、三二
六節	—	—	三六、二九
七節	—	—	三六、三〇
八節	—	—	三六、三五
九節	—	—	三六、四〇
十節	—	—	三六、四一

後場

	當限	中限	先限
一節	—	—	三六、三六
二節	—	—	三六、三六
三節	—	—	三六、三五
四節	—	—	三六、三五
五節	—	—	三六、三四
六節	三六、五〇	—	三六、三二
七節	三六、四〇	—	三六、三六

取組高

當限	六、二〇〇
中限	一七、〇〇〇
先限	一一、〇〇〇
賣買石數	四四、八〇〇
本期總高	一、四四一、〇〇〇

硬氣依然不離

無論三百四十餘丁을續騰한反動이업지안흘것이다反動落이업다하면相場律의違反이라하여도過言이안일것이다現下阪地三十九圓七八十錢臺當地三十六圓二三十錢臺의頹勢는果然如何한剩餘材를受하엿는가그原因의所自出를考察할진대압흐로變質期가臨迫하엿슴뿐아니라外米及臺灣米等의代食으로在米의消化力이遲緩함과又는金融界가利下實踐함을不拘하고依然躍光이無함을基因함이라한다그러나買方으로서의主戰은適間의反落은一時的呼吸에不過하며또는春의時勢로臨할餘力이窮乏하야硬派의勝蹟함을따러幾分軟態에

注目할中限戰

特別한新材料가出現되야永久的으로低落하는商勢라고는難키推測할뿐더러日本外米需要觀하는朝鮮米의日本移出이殆히減少하다한다米出穀期의預想은日本移出量三百萬石乃至百五十萬石으로槪算한바인데于今外지의移出이僅히二百三四十萬石에不過하며今月에移出은約十萬石인少數에止할으로今後減穀期와共히더옥移出이稀薄하겟슴을推算하는商人은一層硬氣分을帶하는模樣이라한다엇지하엿든지二重凶作의本態가不無한同時에正米의前途로落은到底히企望하기難하다고云云

압으로月終戰이不遠한此際에先限戰은尙히注目할餘地가업시阪地는約九萬石當地는一萬五千石에不過한殆히遲遲한狀態를呈하나中限은阪仁兩地를亘하야兩派共히全力을注하며따러서取組는阪地約十五萬石當地二萬七千餘石의多數에達하엿다然而阪地賣方으로는山內筋이그大部分을占하엿스나空賣가多하다하며當地는⑦筋이一萬五千石의大賣物을擁하고買方으로는⑦의一萬四千八百石及利의一萬二千五百石인確乎不拔의努力을示하는바實로兩市의中限戰은人氣를集中케하는焦點의問題이다果然最後의決戰이如何할는지?中限은阪地三十七圓十六錢當地三十三圓九十一錢인最低價에서旣히三百丁을反撥한後이며또는高價에서約百丁의反落을告한今日의現勢라할지라도無慮二百丁의戰線은硬派의占領한바되엿슴으로如干反落으로는買方의憂慮가無할것이요此와反映으로空賣가多한賣方은漸次減殺期임을따러恐怖心이不無하리라고云云

大阪期米 (廿二日)

	前場	後場
當	三九、六九	—
中	三九、七六	—
一節	三九、七六	—
二節	三九、八二	三九、八〇
三節	三九、八五	三九、八一
四節	三九、八六	—
五節	三九、七九	—

	止 當中	
六節	三九、七六	三九、六四
七節	三九、八一	三九、七六
八節	三九、八六	三九、七八
九節	三九、八二	三九、八五
十節	三九、八七	三九、八一

東京期米 (廿二日)

	前場	後場
當	三九、九七	三九、九〇
中	三九、九三	三九、八七
一節	三九、八三	三九、八〇
二節	三九、九七	三九、七八
三節	三九、九〇	三九、八二
四節	—	三九、八七
五節	四〇、〇〇	四〇、〇六
六節	四〇、一七	四〇、二七
七節	四〇、〇八	四〇、一〇
八節	四〇、〇一	四〇、〇二

各地期米 (廿二日)

	前場	後場
兵庫	三九、三二	三九、三九
下關	三九、六〇	三九、八〇
桑名	三九、一〇	三九、〇五

各地期米比較 (廿二日)

	昨前止	今前付	比較
大阪	三九、八二	三九、七六	六低
兵庫	三九、三〇	三九、二一	九低
下關	三九、七〇	三九、六〇	一〇低
桑名	三九、二三	三九、一六	七低
東京	四〇、〇四	四〇、〇二	二低
仁川	三六、三〇	三六、二七	三低

延取引

京城 賣買高 二千七百五十石

現物三等 四月末	三五、三〇
四等 五月中	三五、〇〇
六月中	三四、三〇

一回	三六、二〇
二回	三六、三〇
三回	三六、二〇
四回	三六、三三
五回	三六、三〇
六回	三六、三〇

釜山 賣買高 五千石

穀良	三六、六〇	神力 三六、三〇
大豆 五月中	三六、〇〇	四月末 三六、〇〇
六月中	三六、七〇	五月末 三六、三〇

群山 賣買高 一萬一千五百石

全羅三等 三六、五〇 同四等 三六、〇〇

京取市場 (廿二日)

株式

	四月末	五月中	五月末	六月中
一回	—	—	三〇、〇〇	三〇、〇〇
二回	—	—	三〇、〇〇	三〇、〇〇
三回	—	—	三〇、〇〇	三〇、〇〇

大邱 賣買高 一萬四千石

穀良	三六、六〇	神力 三六、四〇
四月末	五月中	五月末	六月中
一回	—	三六、四〇	三六、四〇	三六、四〇
二回	—	三六、五〇	三六、四〇	三六、四〇
三回	三六、七〇	三六、五〇	三六、五〇	三六、五〇
四回	—	三六、五〇	三六、五〇	三六、五〇

京取短期取引

株名	前付	前止	後付	後止
京取	二二、三〇	二二、三〇	二二、四〇	二二、〇〇
仁取	二二、九〇	二二、九〇	二二、四〇	二二、〇〇
仁新	二二、九〇	二二、九〇	—	—
安取	—	—	—	—
鍾新	二六〇、二〇	二六〇、〇〇	二六〇、〇〇	二六〇、〇〇
大新	八五、〇〇	八五、〇〇	八五、〇〇	八五、〇〇

大新依然穩健

今朝는『스텔』株二弗八分之三低고米棉과綿絲低이나마大新은手堅이阪付保價에當地는八十三圓에付한後阪地弱步에一段三圓臺落이엇스나다시阪當共히八十三圓臺를恢復하야八十三圓七十錢에大引되엇섯는바仕手는依然押目待로小口의商內가잇섯슬뿐이엇다

鍾新大引急騰

鍾新은昨後場에小押인機先今朝는米棉七十錢低、大阪綿絲十月限이昨後止보다今前止가四圓方의暴落을呈함을因하야伸力이遂

株界往來

▲日銀利下로穩健臨된株式은人氣가一轉化하야押目買로押目待이기때문에寸退尺進的步調를不變하야材料의大小를不拘하고鈍感이며押目이업시今週에入하야는保合圈內의相場이持續될뿐임으로相場은자못妙味를失할感이不無▲株界의前途는保合閑散일가?深押後更騰일가?實로相場師의잠못잘問題나萬人强氣인此際다利食을惜하는傾向이膨脹▲京取는二十三圓五十錢의處分價外지만잇고五十錢以上은업서處分價가京取의天井價를만든感이새삼스럽게깁헛섯다▲仁新에對한買方의策動이야말로三十四圓臺를突破할氣勢이나올過하지아니할가?

仁新暴騰

三圓臺肉迫

寶物無인데다가一部買方의策動으로三十一圓八十錢으로二圓臺를肉迫는仁新은今朝에도三物과買方의釣上으로商內는二百에不過하얏스나마三十一圓九十錢에付한後

二圓臺를無難히

突破하고三十錢에外지上하얏다가大引에도急高六十錢으로

三十二圓九十錢

이엇슬는바如此히暴騰商狀을呈함은아무리移轉問題의好材料가잇다하나主力株의穩健과比하면上足이過急한嫌疑가不無하니不遠한將來의大波瀾商狀이出現할듯한感이不無하얏섯다

前場昂騰

大新	八〇高	京取	二〇高
鍾新	一二〇高	仁新	一一〇高

(昨日終價와前場終價比較)

京取는强保일뿐

昨後場에五十錢反落으로二十三圓에終한機先今朝에는二十錢에付上되여高로二十三圓二十錢의關係로二百의商內가잇섯슬뿐昨今의京取는大新如何에依한다는러로大新昂騰에因함인것이오京取自體로서는惡材料가업다고보는者도잇섯다

後場續騰

京取不伴

京取	二〇高	仁取	一五〇高
大新	六〇高	仁新	六〇高
鍾新	二〇低		

(前場終價와後場終價比較)

諸株新價躍騰

引際反落

後場은前場引高인機先阪付가大新이八十四圓三十錢鍾新이百十七圓九十錢으로續騰된時를接하야新規買가殺到하고踏物이續出하야諸株가一齊히新價에躍騰한바諸株의新高價는

大新八十四圓八

仁取八十五圓五

仁新三十三圓九

로阪地高價는大新八十四圓九十錢鍾新百十七圓九이엇스나阪地의步反落에當地는利喰物이出하야一齊反落大引으로波瀾商狀이엇섯스며京取는迫伴되지아니하고다만二十三圓五十錢外지만잇섯고鍾新은百十八圓五十錢의高價가잇섯스나新價는업시大引에는百十七圓臺이엇섯다

前場諸株步調 (廿二日)

▲京取 二二三〇—二〇—

▲仁新 三一八〇—二〇〇—一〇—二〇—

▲鍾新 二六〇—二〇〇—九〇—二〇〇—

▲大新 八三〇—二〇〇—七〇—二〇〇—

前場賣買高

▲京取 二〇〇(賣)洪市川有田

(買)金龍南

▲仁新 二〇〇(賣)朴南市川白

井(買)新田吉見大林

▲鍾新 一〇〇(賣)成淸新田(買)

市川外少口

▲大新 三五〇(賣)大林金秀南

(買)吉見金秀外小口

後場諸株步調

▲京取 二二三〇—五〇—一〇—

▲仁取 八三〇—一〇—

▲仁新 三二四〇—三〇—四〇—一〇—

▲鍾新 二八〇—二〇—七〇—三〇—

▲大新 八四〇—五〇—三〇—二〇—

短期賣買高 (廿二日)

合計 一千七百五十枚

累計 三十五萬二千九百枚

大阪長期株式 (廿二日)

株名	前付	前止	後付	後止
鍾紡	二四五、三〇	二四五、〇〇	二四四、八〇	二四四、二〇
同新	一二九、〇〇	一二九、〇〇	一二九、二〇	一二九、〇〇
大株	九四、〇〇	九四、〇〇	九三、六〇	九三、三〇
同新	八二、〇〇	八二、〇〇	八一、四〇	八一、三〇
郵船	七六、九〇	七六、九〇	七七、〇〇	七七、〇〇
同新	二八、〇〇	二八、〇〇	二九、〇〇	二八、〇〇
商船	四七、〇〇	四七、〇〇	四七、三〇	四七、〇〇
同新	一三、〇〇	—	—	—
日糖	一〇二、三〇	一〇二、一〇	一〇二、〇〇	一〇二、〇〇
東紡	一三八、五〇	—	一四〇、一〇	一四〇、三〇
大株中引	—	—	—	—
大株新	八三、〇〇	八三、〇〇	八三、〇〇	八二、九〇

大阪短期株式 (廿二日)

株名	前付	前止	後付	後止
鍾新	二五〇、〇〇	二一七、〇〇	二一七、九〇	二一七、〇〇
大新	八三、〇〇	八三、七〇	八四、九〇	八四、五〇

大阪短期步調 (廿二日)

▲前場大新 八三〇—七〇—八〇—七〇—

▲前場鍾新 二一七〇—一七—二〇—

▲前場鍾新 二一七〇—二〇—二〇—二〇—

▲後場大新 八四〇—五〇—八〇—一〇—

▲後場鍾新 二一九〇—一〇—二〇—

有益한

東京求景

廣濶한東京에는求景할만한곳이만히잇슴니다 그러하오나星製藥의工場만치求景하신보람이잇는것은다시업슬듯합니다 「호시」의工場은東洋第一의模範的工場이라고일흠니다 여러분 날마다參觀을申請하는團體、個人의數가적지안이합니다 「호시」에서는 그와갓흔人士들을爲하야特別히案內係을設하고 할수잇는대로便宜를圖謀함니다 이는다만 「科學에는秘密이업다」 고하는主張에基因함에不外합니다 僉位의參觀하시기를懇切히苦待하옵나이다

一 호시는科學을尊重히함니다科學的經營은호시의特色이올시다 ◇

二 호시의機械는完全하고宏大하기로東洋第一이올시다 ◇

三 호시의機械는何故로東洋第一이되느냐하오면 ◇

四 호시가英、米、獨、佛其他各國으로부터選擇購入한自動機械는三百點에達함니다 ◇

五 호시의機械는英米獨佛等中에엇더한것에든지偏지지안이하고自由로選擇하엿슴니다

그런故로호시의機械는事實上世界各國의精粹를集合하야노흔것이라고할수잇슴니다이것이호시의機械가東洋第一이오世界에有數한所以올시다 ◇

六 更히호시의工場에서注目할것은、可驚할裝置로써工場의空氣를洗淨하는것이올시다。이것은日本에서最初의試驗인同時에世界에서도珍奇한一大衛生設備이올시다 ◇

七 『如斯한事實은利益本位의事業家로서는、到底히企치못할바이라』고『星과포-드』의著者는述하엿슴니다

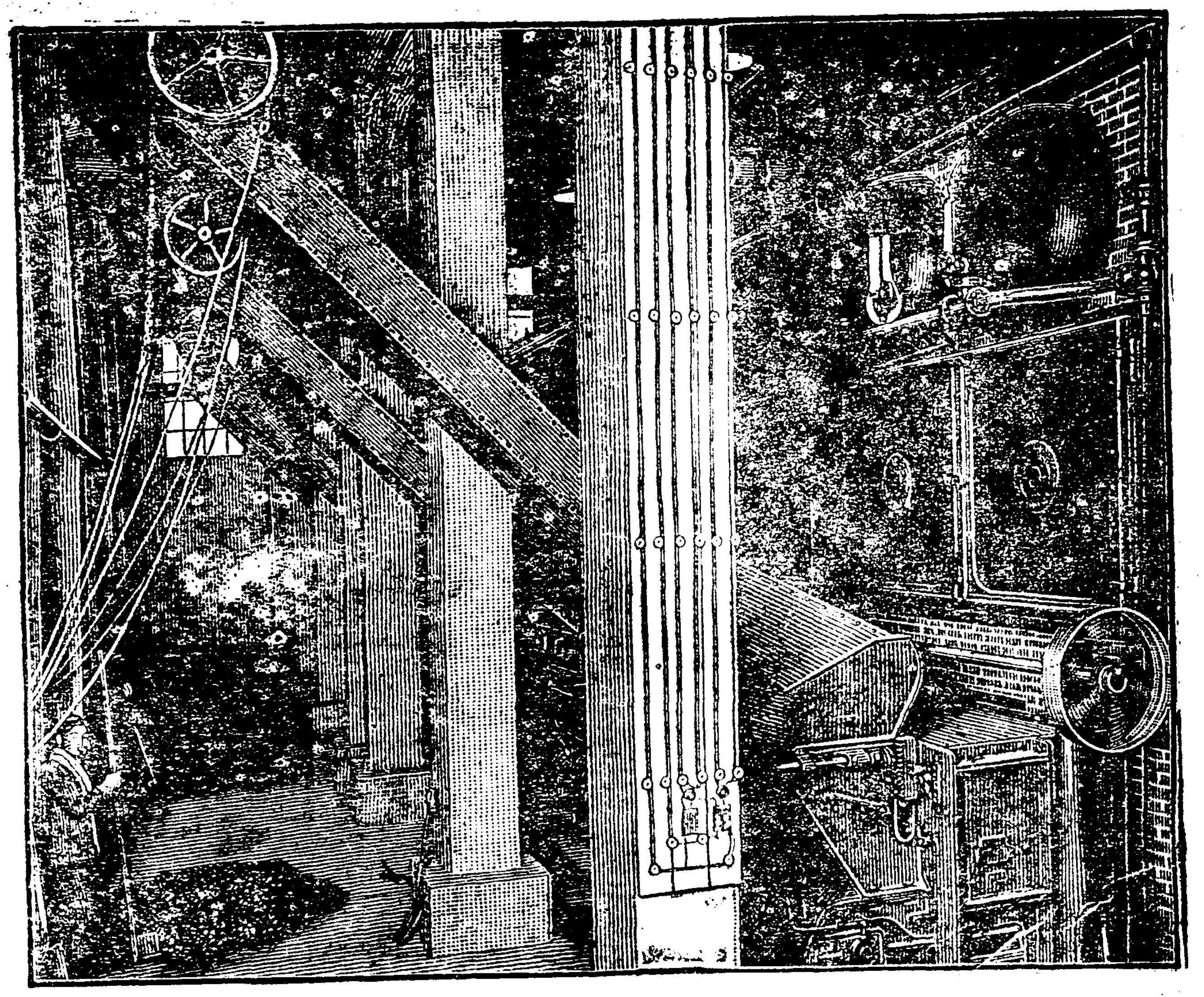

世界에자랑할 星社의新偉力 『바쌰콕 앤드 윌콕스』淨空暖房裝置

本裝置는獨乙人技師「데텐스」氏의設計로된世界有數의衛生的設備이올시다、屋上六十呎의高空으로부터暖氣室에引込된空氣는豫熱機를通過하는동안에、미리더워집니다、그다음에空氣洗滌機中에噴出하는溫湯에洗淨되야塵埃한아업는新鮮한空氣가됨니다、다시또그空氣를蒸氣加熱器에抵觸케하야、華氏六十度의溫度가되게한다음에、送風機에依하야多數한風道로부터工場內의各室에보내는것이올시다

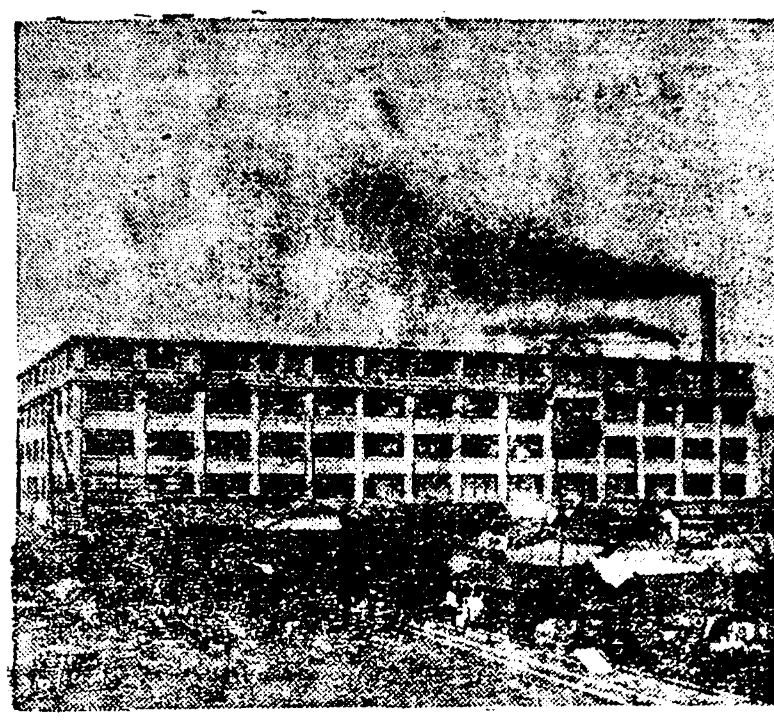

星製藥第一工場の前景 ——總建坪一萬五千坪——

化粧品科學

호시美白粉이 市井에出하기까지

星製藥化粧品技師 페네루博士

鉛白粉은有害한것으로알면서도尙今盛風하게使用함니다 그것은價格이非常히싸고 白粉의生命이라고할만한붓기를잘하고 피기를잘하는外닭이올시다 鉛毒의可恐한것은 이제다시말삼할必要도업슴니다 俳優의死、婦人의「히스테리-」等이歷歷히 鉛毒으로基因하는事實은누구든지是認하는바이올시다 차라리 오늘날의問題는 如何히하면鉛毒으로부터避할수가잇슬가 또如何히하면鉛白粉을代身할만한原料를發見할수가잇슬가하는것을硏究하는것이올시다 호시는 特別히此點에留意하야 多年硏究한結果 붓기잘하고피기잘하는것은다시말삼할것도잇고 게다가衛生上絕對無害하고皮膚를根本으로부터美化하는原料를發見하기에成功하야 玆에가장理想的인純無鉛白粉을完成하게되것이올시다 特別히本社化粧品의 特色으로자랑하는바는 先年에本社化粧品部主任吉良氏를歐米에派遣하야 特別히佛京巴里에滯留케하야 갓가지로巴里化粧品의秘密을體得케하야 그것을本社化粧品製造에應用케하는것이올시다 特히氏가滯留中에特別關係를매진歐米一流의香料會社의손으로부터 他의同業者의獲得하지못할貴重한 天然의 香料를獨占히供給을밧게된것도「호시」美化粧料의特色中의한아이올시다 그뿐아니라、本社는更히固煉白粉의一大缺陷이되는硬化를完全히防止할「固化防止料」四種을完成하엿슴니다 이가티精選된獨特의原料에依하야비로소 호시獨特의科學的大量生產은爲嘗됨니다 먼저純白最上質의原料를粉碎機에너어서粉末로한것을 大規模인水篩法에依하야再三反覆濾過하야 極히微細한粉末만을採取함니다 그다음에는本社獨特의特殊한操作에依하야 嚴密히 檢査를經由한數種의精製原料 固化防止料 皮膚美化料等을適當히配合하야粗煉機에너어서 게다가水分을 加하야猛烈히攪拌하야適當한水濕을保케하고 그것을白粉用으로特別히만든「로이루」에너어서數回硏磨함니다 또다시 固煉、煉、水、各各特別한 精煉機에너어서精煉함니다 固煉白粉은特別히水分이적은것인故로 此際에本社獨特의固化防止料를調合함니다 그後에各種의加工原料、水分、美膚料等을加하야再三精製한最後에香料를加함니다 煉白粉도大畧此와同樣이나 다만最後에濾過機에넛는것이올시다 水白粉은數回精煉機에너흔것을採取하야前記한原料、水分、皮膚美化料及各料를加하야攪拌하는것이올시다 以上의操作을經하야製造된各種의白粉은各各其의 性狀에 마추어만든瓶詰機械에依하야瓶에넛슴니다、瓶에너흔뒤에는二日동안쯤貯藏하엿다가檢查員의손으로一一히精密히檢查한後에、完全한것만包裝部로보내면、그곳에서各各優美한包裝을하는것이올시다、一瓶의白粉物일지라도實로如上의過程을經由하야愛用者의손에가게되는것이올시다

美는人生의春

ホシ美水白粉
호시미수백분 (白色、肌色、肉色)

살결을不擇하고、엇더하신분에게든지손쉽게、正潮히洗着하고氣品의高尙한化粧이됨니다

三十五錢

ホシ美煉白粉
호시미련백분

떠지기도잘하고붓기도잘하야、回數를거듭할쌔마다아름다움을增加하는純白無鉛의高級美粧料

三十五錢

ホシ美固煉白粉
호시미고련백분

세수한뒤外지살결의아름다움을保全하고、살결이潤澤하고艶麗한色態는이白粉으로부터

七十錢

ホシ美粉白粉
호시미분백분 (白色、肌色、肉色)

엽과기름에化粧이嬰치아니하고、누구든지、손쉽게化粧할수잇는「호시」獨特의極上인가루백분

三十錢

ホシ美化粧水
호시미화장수

분바르시기前에나、분개는물에、面刀하신뒤에、素化粧하시는데使用할化粧水

三十五錢

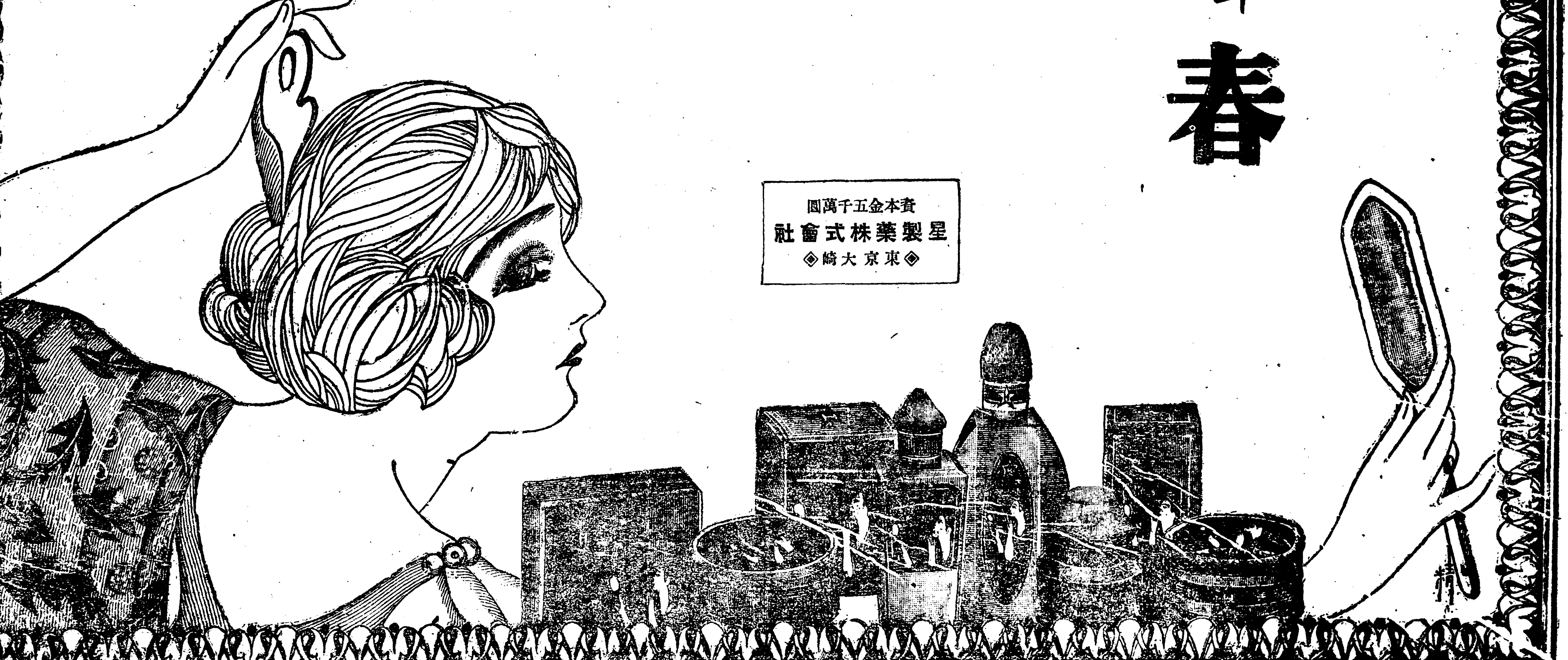

資本金五千萬圓
星製藥株式會社
◈東京大崎◈